リフォーム!ハウスクリーニング!
住まいのことなら
"むつぎ"へ
～住まいる空間～
株式会社夢仲工房 MUTSUGI
■住宅・不動産事業部 ■ハウスクリーニング事業部
■ダスタリー事業部 ■お客様コールセンター
本社／〒963-8052 郡山市八山田4丁目37-2
0120-54-1017

32周年記念増ページ号
1984年9月1日 創刊
週刊郡山 ザ・ウィークリー
発行所／週刊郡山社 〒963-0202 郡山市柏山町3番地 企画室・コアフ内 ☎(024)961-7722 FAX(024)952-6788 http://www.the-weekly.jp/ 週刊・無料

駐車場管理・運営は
おまかせください!

福島信販駐車場センター
☎024-932-6466

家族の顔が必ず見られる家

住宅完成見学会

雨天決行
9/3(土)・4(日)
10:00～17:00

4LDK(37.57坪)

※写真はイメージです。

恒例の大抽選会

空クジなし

※ご来場アンケートに
ご協力いただいた方限定
※賞品の写真はイメージです

ご来場プレゼント

おだんご
各日先着100個
※写真はイメージです。

見どころPoint
○リビング階段で、必ず家族が顔を合わせる動線
○こだわりの玄関アーチ
○空気をキレイにする壁材エコカラット使用
○ちょっぴり風水を取り入れた壁紙
○パントリー&リビング収納

同時開催
●土地情報多数!
不動産相談コーナー
ご相談の方に粗品プレゼント。
主催／(株)ターク不動産

[会場]郡山市名倉

※当日は案内看板を目印にお越しください。
道に迷った時は0120-38-7117にお電話ください。
当日は臨時駐車場をご用意しております。
お気軽にお越しください。

夏涼しく冬あったかいだけじゃない! 羊毛断熱材サーモウールの実力

①壁内結露しません!
優れた吸湿と放湿性能で室内の湿度を常に最適な50～60%に保つから、カビ・ダニも安心。

②空気清浄機能
ホルムアルデヒドやタバコ・ペットなどの気になるニオイを吸着・分解。

③電気代の節約
次世代省エネルギー等級4の高断熱性能。

④音漏れ防止
2階からの音漏れ外部からの騒音を軽減。

比べてみてください!!
コミコミプラン 全57項目
フリープランだから
あなたの希望を叶えます!

羊毛断熱材 50年保証 室内結露ゼロで夏涼しく、冬暖かい
2×4工法 地震に強い!!「東日本大震災」でも全壊0件
透湿防水シート 遮熱・遮湿・防水・防風効果バツグン
真空トリプルガラス樹脂サッシ 世界最高クラス窓 熱伝導率ほぼゼロ!
地盤保証 20年間保証
瑕疵担保責任保証 10年間保証
羊毛断熱材 50年保証
オール電化 IH・エコキュート 5年保証
アフターメンテナンス 6ヶ月・1年・2年・5年・10年

●システムキッチン&お風呂

●ノーワックスフローリング 10年保証
キズが付きにくくお手入れ簡単で美しさが長持ち
●メンテナンスフリーのバルコニー
●お掃除ロボット付 省エネNO.1
パナソニックエアコン
●新世代ドアキーシステム「ポケットkey」 持ってるだけで鍵を開閉
●ホルムアルデヒドを吸収分解する内装材「ハイクリンボード」
●全室LED照明
●自由に選べるオーダーカーテン
●30年色あせない外壁 超高耐候「プラチナコート」

NEW 蓋自動開閉・自動洗浄
LIXIL ベーシアハーモLタイプ
AQUA CERAMIC も標準装備に登場
簡単お掃除で新品のツルツルが100年続く!
自動水栓手洗いカウンター付

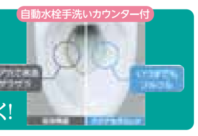

いつの間にか最初の見積もりと違う金額になってしまい、マイホームの購入を諦めてしまった…。そんな経験をお持ちの方、ぜひ当社へ一度おいでください。

ここから、今から始めよう こおりやま サービス最前線 vol.132

家を建てるまでは熱心だったのに、完成したらアフターはイマイチ。残念ながらそんな住宅会社もあります。でもアトラスハウスは違います。アフターメンテナンスもきっちりやるので、住んだ後も顧客満足度は高いままなのです。

お金がかかる子育て世代が、アトラスハウスでどんどんマイホームを建てられる秘密は、コミコミプランにあります。お客様第一主義のアトラスハウスは、徹底的に無駄を省き、とにかく「いい家を安く」がモットー。「どうせ安かろう悪かろうでしょ?」と思っている方はもったいない。ぜひ一度見学会イベントにお越しください。住宅メーカーの展示場と違い、コミコミプランで施主様が建てた家を見ることができるので大変参考になると好評です。自由設計だから外観や内装も全て好みで仕上げられるのも人気の理由ですが、コミコミプランの真価は見えない所も高品質なところ。例えば標準装備の「羊毛断熱材」と内装材の「ハイクリンボード」は両方ともホルムアルデヒド等の有害物質を吸着分解する機能があるので、アレルギーがある方、赤ちゃんやお年寄りも安心して暮らせます。これらは他社では高価なオプションとなっていることがほとんどです。これから家を建てたいと思っている方はアトラスハウスを検討しないのは実にもったいない。強引な勧誘や営業は一切ありませんので、建てた後で後悔しないためにも、ぜひ一度イベントに来てみてください。

アトラスハウス ATLAS HOUSE
福島県知事(般-23)第29686号　福島県知事(1)第2964号
0120 FreeDial 0120-38-7117
〒963-8017 郡山市長者1-7-17 1F
アトラスハウス 検索

いらっしゃいませ

一休さん大黒堂 得情報 墓地あります。
新墓地好評販売中!!
郡山西部方面
＊宗派は問いません。
ご案内いたしますので、お気軽にお電話ください。
なんでも相談ダイヤル 一休さん いしや
0120-193-148

会津 一休さん 大黒堂 おかげさまで創業34周年!! 総合仏事ネットワーク

地域No.1に挑戦!!
お仏壇 仏具 葬祭 墓石

秋彼岸大感謝祭

本日より 9月26日(月)まで
営業時間／午前8:30～午後6:00

高級新紫檀「茜Ⅲ」
[高さ169×巾68×奥行63cm] 20-56号
㊅価格60万円の商品
18万円(税別)
超目玉 7割引!
高級お仏具付
3本限り
※まごころこもるご本尊とお位牌は含まれておりません。

お墓参り用品特集 期間中15%引き

風が吹いても安心です
墓参灯 1,000円より
ステンレス花筒 2,000円より
ステンレス香皿 1,500円より
白峰ミカゲ石 お墓用三連花立て 1個 7,000円
墓参り用線香 1束 60円
手桶(杓付) 3,300円【家紋、文字入れ承ります】
風防ライター 500円より
ステンレス塔婆立 20,000円

墓地付きお墓建売
第6期好評販売中
8区画限定!!

花シリーズ
すみれ(グレー)
お骨が水にぬれにくい
丘カロート式
宗派は問いません
限定2区画
墓地付 78万円(税別)
石碑／桜ミカゲ石 高級洋型
外柵／桜ミカゲ石(2.92尺×3.91尺)
すみれ(ピンク)
墓地付 75万円(税別)
もあります。
限定6区画

感謝の心を育む仏事総合センター
石とお仏壇・葬祭花環
㈱一休さん
大黒堂
【郡山新さくら通り本店】☎(024)936-1930
【郡山若葉町店】☎(024)925-1930
【郡山富田店】☎(024)934-1930
【郡山安積店】☎(024)947-1930
【郡山東山霊園店】☎(024)965-1930
【大黒堂紫雲閣 咲田ホール】☎(024)933-1931

街はごきげん

まち・暮らし・お店・人……あなたのニュースを待ってます。

手ぶらでレッスン
レッスン用着物レンタル無料!
★60分×8回チケット制
¥4,800(税別)
★レギュラークラス(4ヶ月コース)
★ビジネスクラス★資格取得クラス
SHI KI NO
四季埜着付総合教室
事務局F/タイム ☎939-1417

内科・心療内科・神経科
精神科・リハビリテーション科
医療法人 愛真会
クリニック兼谷
診療時間◆午前9時30分～12時30分
午後2時～7時
休 診 日◆日曜・祝祭日・月曜日
郡山市中町11-7 アオキヤビル3F
☎931-3000

注目!! スペースBEはカットがお得! 9月も、お得企画継続中!!

"スペースBE"の9月は、縮毛矯正、カット+パーマorカラーがお得。予約いらずのサロンですので思い立ったらいつでもどうぞ。

クーポン
＊切り取ってお持ちください。
＊有効期限:9月17日迄
とっても自然なストパー
縮毛矯正+プチカット
6,400円(税抜)
カットプラス
カラーorパーマ
4,400円(税抜)
●残暑クーポン●
来店時の気温が30度を超えると、お好きなトリートメントを半額に!

SPACE BE
☎024-934-1547
さくら通り・清水台 ㊡月曜
営9:00～19:00

元気モリモリ湖南塾 麓山登山 親子参加者募集!

「元気モリモリ湖南塾」親子麓山登山の開催です。麓山山頂からの会津磐梯山や猪苗代湖、布引高原をぐるりと見渡せる絶景は感動もの!初秋の植物を観察したり野鳥の声に耳を傾けながら登山を楽しみませんか?下山後は、餅つきと食べ放題の餅バイキングが待っています。ぜひご参加ください!!

日時●9月19日(月・祝) 9:30～14:00
活動場所●少年湖畔の村・麓山
募集対象●小学生～中学生及びその引率者
定員●40名様(申込順・定員になり次第締め切り)
参加費●子ども1500円・大人2000円 ※保険代含む(マイカーでの参加者は500円引とします)
指導者●NPO福島県もりの案内人
＊無料送迎バス運行
○8:30発 郡山市役所前陸上競技場入口
○14:00発 少年湖畔の村
参加申込●ぐるっと湖南・伝承会までFAX(お名前・年齢・住所・電話番号・交通手段(マイカーorバス)明記のこと)でお申込みください。
FAX024-982-2205(大内)
お問合せ●☎090-2796-4696
＊子どもゆめ基金助成活動
〈主催〉ぐるっと湖南・伝承会
〈後援〉郡山市教育委員会

まざっせ周遊ツアー「超科学実験!～宇宙と鉱石の神秘～」開催

今度のまざっせ周遊ツアーは、大空の宇宙と地底の宇宙を一度に楽しめるツアーです。ぜひ、親子でご参加ください。

日時●9月4日(日) ※雨天決行
12:50集合・16:30解散
場所●星の村天文台(田村市滝根町)
募集人数●小学生の親子10組
参加費●親子2300円
行程●星の村天文台集合→宇宙体感→鉱石堀り体験→鉱石超科学実験→解散
申込締切●9月3日(土)
お問い合せ●まざっせプラザ
☎024-925-7745

健康相談
アニーペットクリニック
☎(931)1013(じゅういさん) 木曜休診

広告のことなら
ザ・ウィークリー
☎(961)7722

笑顔の原点 食楽手帖 〈第25回〉無花果

いちじくは「無花果」と書きますが、花は果肉の中にちゃんとあります。生で食べても充分美味しいですが、少し手をかけると楽しいお料理になります。皮が小豆色の栽培ものがおすすめです。

今回は「天ぷら」。皮をむいて小麦粉をまぶして、天ぷら衣で揚げます。(油は170℃位)芯まで揚げなくても表面がカリッとしたら大丈夫。タレは天出し汁ではなく、八丁練り味噌で。赤出汁用味噌250g・砂糖140g・酒50cc・卵黄2個分を鍋に入れ良く混ぜてから弱火にかけ、沸騰してから3分位練る。(これが八丁玉味噌)冷めたら、使う分だけボウルにとって、味噌の3割程度の「当り胡麻」を入れ、煮切ったお酒で柔らかく伸ばしたら、無花果の天ぷらをつけていただきます。八丁玉味噌は冷凍保存でき、様々な料理に使えるので今後もよく登場します。時間のある時に作っておくと便利ですよ。

懐石こと店主 小林盛夫
郡山市駅前2-8-15
☎024(932)9266

現役の方、ブランクありの方も! 自分に合った美容室で働きませんか?

美容師の資格を持ちながら、結婚や子育てでブランクがあるあなた!現役で働いているけれど、「もっと自分を活かせるサロンがあれば」と考えているあなた!あなたの力が今必要とされています。この機会に、新たな一歩を踏み出してみませんか。

★あなたの個性に合った職場がきっと見つかります。持てる力を発揮できるよう、各種研修も行い、スタッフがイキイキ活躍できる環境を作っています。

★美容師【スタイリスト・アシスタント】の方、お気軽にお問い合せください。

▼お問い合せ先
☎090-2790-9331
(担当:つかはら)

ネーティブ講師と共に学ぶ プリスクール・アフタースクール

2歳～12歳までのお子さんを対象に、ネーティブスピーカーの先生と共に学ぶ英会話スクール「フェニックスイングリッシュスクール」では、プリスクール、アフタースクールクラスの生徒さんを募集します。

『プリスクール』は、2歳からの未就園児クラス。『アフタースクールクラス』は、幼稚園・小学校後の英語学童クラスです。ネーティブ講師と一緒に楽しく英語を学んでみませんか?

●お申込み・お問合せはお気軽に下記まで。

●朝9時～正午コース
●朝9時～14時コース
他前後の延長保育完備

フェニックスイングリッシュスクール
郡山市本町1-11-13
☎024-925-5844 http://www.phenixenglishschool.com

毎日の火の元の点検と戸じまりを忘れずに!!

健康あらかると 情報

はやみウィークリー

わかるまでじっくり学べる 毎日通っても月々3000円(税別)～!

入会時にコースを選びコース料金を払えば授業料月3000円～で毎日でも通えるパソコンスクール「キュリオステーション」は学生から80代までの幅広い世代が通う教室。完全予約制で急なキャンセルにも対応してくれるので忙しい方も安心。

自分のペースで学べるので、就職・転職に有利な「MOS検定」の合格率も極めて高く、初心者もぐんぐん上達しています。まずは無料体験からどうぞ!

キュリオステーション郡山市役所前店
0120-01-6868(10:00～21:00)
㊡月・日・祝

はやみポイント
「ウィークリーを見た」で無料体験実施中!
コース料金一例(価格は税別)
●入門コース …… 20,000円
●ワード基礎・エクセル基礎…各20,000円

逢瀬公園 受講生募集!

◆秋を感じるハーブの寄せ植え&ハーブティー教室
日時●9/16(金)13:30～15:00
対象等●一般30名※要事前予約
参加費●300円(友の会200円)、材料費1000円

◆樹木の病害虫と対策教室
庭木等に見られる主な病害虫と、その対策について学びます。
日時●9/17(土)10:00～11:30
対象等●一般20名※要事前予約
参加費●300円(友の会200円)
申込み・問合せ●逢瀬公園・緑化センター☎957-2221

家族葬のみやび 終活セミナー・葬儀勉強会

お気軽にご参加ください。
①9月3日(土)・11日(日) 希望ヶ丘ホール(希望ヶ丘80-6)・静御前通りホール(大槻町針生北86-1)
②9月4日(日)・10日(土) 安積ホール(安積2丁目298)
時間●11:00集合12:30解散予定
※参加無料
▼お申込み・お問い合せ
0120-382-880

内科・消化器内科・内視鏡内科
えんどう内科クリニック
胃カメラ(経鼻内視鏡)・大腸内視鏡

診療時間	月	火	水	木	金	土
午前 9:00～12:00	●	●	●	●	●	●
午後 14:00～18:00	●	●		●	●	

休診日/日曜、祝日、水曜・土曜午後

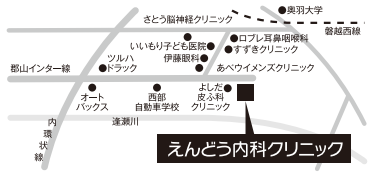

西部自動車学校東側
Tel.024-983-8327
郡山市特定検診がん検診を実施しています。

看護師募集!
[正・準看とも可]
勤務/8:15～12:00、14:30～18:45
休日/日曜・祝日、水・土曜午後
応募/まずはお電話ください。
整形外科・リウマチ科・リハビリテーション科
武田整形外科クリニック
Takeda Orthopaedic Clinic
郡山市大槻町字広町26-1
☎024-961-0818

こんにちは! 便利八です!

他、困り事は便利八です! 頼みづらい小さな仕事・頼みやすい大きな仕事 全て便利八におまかせください
見積・相談無料! お気軽にお電話ください!
福島県知事許可(般-17)第29305号 安積町荒井字大久保22-10
景環ウッド ☎024-946-1701

ながくぼ接骨院
〒963-0105 郡山市安積町長久保一丁目22-7
☎024-983-1288

皆様の痛みに向き合います!
各種保険取扱い 急患随時受付
平日 8:30～11:30・14:30～20:00
土曜 8:30～11:30・14:30～17:00
㊡日・祝 Ⓟ有

住宅全般リフォーム工事
●屋根外壁塗装
●庭植木大木伐採外構土木修理
●水道・水トラブル修理
電話1本ですぐに伺います!
見積り無料
いつでもできます
リフォーム工房カンノ
郡山市大槻町字中野12 0120-984041

鏡を手にした時の"たのしさ・うれしさ、自然にほほえんでしまいます。
にきび・しみ
クロロフィル
郡山美顔教室
郡山市台新2丁目21-11 くすりのダイシン堂内 ☎934-6466

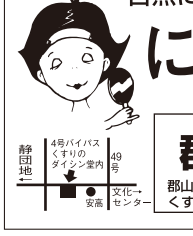

遺産分割や遺言書の作成のことはお任せください!!
サポートやアドバイスがほしい方
お気軽にご相談ください。
◎事前相談無料です
◎遺品整理も承ります
福島相続・遺言相談センター 0120-042-154

●①今年は9月7日が白露です。この頃から草木に露が付き始め、朝晩肌寒くなります。(2)

32周年おめでとうございます
aoki 口福フルーツで幸せな笑顔いっぱいに!
fruit shop AOKI since 1924
フルーツショップ青木
本店・コスモス通り店 TEL 932-0190

NURSE BANK お肌のトラブルご相談
ナースバンク株式会社
〒963-8874 福島県郡山市深沢1-8-23
0120-05-7603

交通事故・労災・各種保険取り扱い
石井菜根整骨院
院長：石井 丈宏左
郡山市菜根3丁目2−15（郡山三中西側）
TEL 923-0165 http://www.ishii-sa.com/

薬ではない、目のローションです。
昆布酵素の原液を使用した活きた酵素です。
薬品を使用していないので、一日に何度さしても安全です。
未夏 with ☎024-921-1888

auショップ郡山並木 0800-700-2193
auショップフレスポ須賀川 0800-700-2199
岩通東北株式会社
郡山市柏山町2番地 ☎024(951)1050

Voice pro
有限会社ヴォイス・プロ
☎939-3483 郡山市籠山2-9-20 コーポ籠山1F
voicepro@smile.ocn.ne.jp
HP http://voicepro.biz-web.jp

永い歳月、富士の自然が育てたナチュラルミネラルウォーター
天然水素水 VanaH
（有）サンサン
佐久間 喜重
☎024-923-6826
郡山市桑野2丁目34-13 桑野中央ビル101

K.M.S 第14回おさらい会
ノンジャンル音楽祭
日時 2016年9月11日(日) [開演]13:30 スイーツ・ドリンク付
会場 郡山ビューホテル パラシオの間
主催・問い合せ [ボイストレーニング教室K.M.S] 郡山市堂前27-4（プランキー内）

時計・宝飾・メガネ・補聴器
田中貴金属工業㈱金地金特約店
マシコ ㈱増子時計店
本店 郡山市駅前2-6-19 024(922)3456
イトーヨーカドー店 郡山市西の内2-11-40 024(939)3456

人生の礎は幼児期にある
〜未来に輝く子どもを育てる〜
園児募集中! 6ヶ月〜6歳まで ※定員60名
学童保育 ※定員25名
チャイルドハウス うねめ
富田町上鶴蒔田6-34
☎951-0304

妊婦さんや子どもも通える整体院
全国カイロプラクティック師会会員
和み整体院
郡山市安積町荒井林ノ越1-5 ☎947-5113 予約優先
●9:00〜19:30 ●休診日：火曜・祝日 ●駐車場あり

東北のお伊勢さま
開成山大神宮
宮司 宮本 孝
郡山市開成3丁目1-38
☎932-1521

おめでとう ウィークリー
P's
株式会社 ピーズスタッフ
http://www.ps-staff.co.jp

フラワーギフト・生花小売・冠婚葬祭
プリザーブドフラワー・観葉植物
フラワーハウス 花おおはし
TEL・FAX 024-939-0084
新さくら通り沿い・お好み焼き道頓堀さん隣

ヘアサロン ピュア
訪問カットもおまかせください!
ご自宅だけでなく、介護・医療施設などへもお伺いします。
TEL 090-7333-5764
安積町日出山字南台55-1コーポ南台102号
●営業時間／9:00〜18:00
●定休日／毎週月・第3日曜
※時間外でも、ご相談承ります。

麺飯家 龍門
代表取締役 小林 守
〒969-1104 福島県本宮市荒井字久保田 43-1
㊐11:30〜21:00(L.O.20:30) ㊍隔週火曜日
TEL.0243-34-2338

希望ケ丘ペットクリニック
郡山市大槻町字広町41-2 ☎952-2211

撮影料 無料の写真スタジオ
トータルフォトスタジオ ポラリス
郡山市八山田2-161-2
0120-410-927
http://www.studio-polaris.jp/

よしだ皮ふ科クリニック
日本皮膚科学会 皮膚科専門医 院長 吉田 弘昭
郡山市富久山町久保田字伊賀河原77（西部自動車学校東側）
☎973-5654

お助け本舗本部
代表取締役 内田 典夫
〒963-8071 郡山市富久山町久保田字三御堂156-1 1階
TEL:024-953-4682 FAX:024-953-4683
E-mail:nuchida@shirt.ocn.ne.jp

犬・猫の健康と暮らしを考える
ペット用自然食品販売店 NeoTeny
八山田三丁目20番地 TEL・FAX 924-2755

小児科 内科 アレルギー科
医療法人 久米こどもクリニック
院長 久米 一成
郡山市島2丁目50-1 ☎923-0585

居酒屋 福ろう
〒963-8025 郡山市桑野3-11-7-103
TEL・FAX 024-939-9939
営業時間 火〜土 17:30-24:00 LO23:30/日・祝 17:30-22:00 LO21:30
ランチ 火〜金 11:30-14:00 LO13:30（定休日）毎週月曜

そば処 大和
郡山市堤2丁目233-8
TEL.952-6999

すし展
福島県郡山市堤三丁目 39
電話（024）961-0793

久保田 毘沙門天
真言宗 阿弥陀寺
大祭 2月11日
☎922-7275
富久山町久保田字久保田52

GALLERY 觀
9/2㈮〜9/12㈪ 小嶋亜創 陶展
9/16㈮〜10/3㈪ omoto+古橋治人 展
郡山市駅前1-6-5 ☎024-932-8756 火曜定休

ウエディングビデオ撮影制作・各種記念行事の記録撮影
ALV映像割谷
ABUKUMA LOCAL VIDEO
割谷 功
〒963-3312 福島県田村郡小野町大字夏井字橋本49-1
TEL&FAX. 0247-72-5091
8mmフィルム・ベーター・VHSからDVD変換いたします。

32周年おめでとうございます
明治安田生命
〜福島福幸のお役に〜
郡山営業所 参与 諸越 和子
3級ファイナンシャル・プランニング技能士（国家資格）
郡山市駅前1-15-6 明治安田生命郡山ビル2F
☎024-933-2375 090-7336-3866

あいおいニッセイ同和損保
福島自動車営業部
〒963-8878 福島県郡山市堤下町12-9
TEL：024-932-0638

三井生命保険株式会社
（三井住友海上火災保険株式会社 代理店）
郡山中央営業部
〒963-8024 福島県郡山市朝日2-1-5 丸久ビル2F
TEL:024-927-5182 FAX:024-925-6305

花季 手打そば
そばの里 花季
二本松市馬場平（岳温泉方面）
☎0243(24)3350

家電製品の購入、修理何でもご相談ください
株式会社 マルキ電機
〒963-8871 福島県郡山市本町一丁目2番9号
TEL 024-922-2413 FAX 024-923-5396

㈲東京クリーニング
営業時間／ am8:00〜pm7:00（土曜日は pm6:30 まで）
福島県郡山市麓山 1-6-11
☎024-922-2179

名刺・封筒・チラシ・ポスター…
印刷のことなら何でもお気軽に!
有限会社 大戸印刷所
代表取締役 大戸 洋太郎
虎丸町22-20 TEL.932-5671

旗・暖簾・幟・半纏
鈴木制旗株式会社
〒963-8025 郡山市桑野 3 丁目 18 番 12 号
TEL.024(922)0535 FAX.024(922)0853

創業1948 日本茶、お抹茶、茶器
佐藤茶園
富久山町久保田字梅田128 TEL・FAX 932-1130
ふくしまのいちご飴 販売中
合成着色料・合成保存料無使用
『ふくしま産 とちおとめ苺』使用

車検のコバック
大久自動車販売㈱郡山サービス
代表取締役社長 大槻 一博
郡山市下亀田2-2 ☎922-0356

医療法人 青山医院
aoyama clinic
●診療科目●
内科・内視鏡内科・消化器内科・小児科
診療案内

診療時間	月	火	水	木	金	土
9:00〜12:00	○	○	○	○	○	○
14:00〜18:00	○	○	午後休診	○	○	午後休診

〒963-0534 郡山市日和田町南原 2-133
TEL.024-958-2925

祝 32周年
大古久様をお祀りする、郡山の祈とう寺
安積山 大古久殿 法久寺
郡山市香久池二丁目九番十四号
☎024−922−2824

ウィークリーを応援します
健康第一
内科・小児科・禁煙治療
医療法人 吉川医院
大沼郡会津美里町瀬戸町3262
☎0242-56-3358

おめでとう ウィークリー くーぽん

つなぐ。
株式会社 ケンオリ
KenOri
〒963-0724 郡山市田村町上行合字北川田26-3
TEL.(024)944-8400 FAX.(024)944-9980
http://kenori.com/
□福島支社 □いわき営業所 □会津若松営業所 □仙台営業所

新事業始めました
福島県内の魅力満載"電子書籍"ポータルサイト
「フクシマイーブックス」
Fukushima e books
記憶に残るお手伝い
株式会社 山川印刷所
http://www.yamakawa-p.co.jp/
〒960-2153 福島市庄野字清水尻1-10
TEL.024-593-2221 FAX.593-5455
[E-mail] info@yamakawa-p.co.jp

届けよう、大地の恵み!
笑顔あふれる食卓へ!!
代表取締役 過足満雄
株式会社 郡山大新青果
〒963-0201 福島県郡山市大槻町字向原114番地
TEL024-966-0700 FAX024-966-0746
（献血推進事業所）

看板企画・制作とリフォーム
(有)オリジナル社
人材派遣・マネキン派遣
(有)タイム社郡山
代表 福田澄子
〒963-8877 郡山市堂前23-22
TEL.933-2277 FAX.921-6700

理容まるや
コスモス通り店
■男性カット 1,080円
■女性顔剃り 1,620円
随時スタッフ募集中
営業時間／8:30〜19:30
郡山市御前南1-93
☎961-6688

CENTRAL
中央動物病院
ペットホテル（一泊2,700円より）予約制
〈診療時間〉午前9時〜午後7時
〈休 診 日〉水曜日、第2・4日曜日、金曜日午後
総合体育館 横 P有り
健康相談・しつけ相談 電話による医療相談 承ります。
☎024-923-5220
福島県18都保保管第11号(H23.12/18〜H28.12/17)動物取扱責任者:佐藤英樹,保管

9月限定宿泊プラン

源泉かけ流し温泉でくつろぐ初秋の休日

期間 2016年9/1(木)~30(金)
9/5(月)は休館

お一人様(1泊2食付)(消費税・奉仕料・入湯税込み)
10,842円~12,030円
※人数・お部屋によって料金は変わります。
※土曜日および指定休日は1,000円(税・サ別)増しとなります。

貸切風呂 45分 1,000円
※ご予約はチェックイン時に承ります。
※ご予約状況により、ご希望時間に添えない場合もございます。
気兼ねなく、ゆったり温泉をご堪能いただけます。

たまご界のリッツカールトンを目指して 山田ガーデンファーム

期間中ご宿泊の方へ う卵れしいプレゼント!
山形・株式会社山田鶏卵
直営農場「山田ガーデンファーム」の
紅花たまご

スタッフ募集中!
厨房・旅館業務全般〈正・パ ※社員登用あり〉
※詳しくはお気軽にお問合せください。(担当/斉藤)

磐梯熱海温泉 浅香荘(あさかそう)
郡山市熱海町熱海5-40
☎984-3157 浅香荘 検索

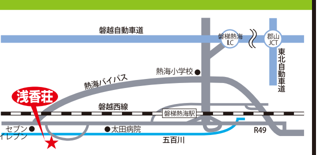

新鮮、ピカピカの情報をいちばんにお届けするコーナー。題してピカイチ!

今月の ピカイチ
新商品&季節のおすすめ情報

揚げたて・ゆでたて・作りたて! 大和セット780円大好評です!

大特価 780円

揚げたて天丼+ゆでたて自家製そばorうどんがセットの「大和セット」。ボリューム満点味満足!敬老の日にもご利用ください。お座敷は10名程の団体OK!

そば処 大和
郡山市堤2丁目233-8
営11:00~14:30/17:00~20:00
☎952-6999 休月曜日

いやしの美顔エステ

フルコース 2,000円~

最先端のまつ毛パーマ 2,000円
最先端のパーマ液使用
大変安全でナチュラルなカール

化粧品の押しつけ販売ナシ、安心・低料金で満足度はNo1♥
ご年配の方もお気軽に。

コーセー化粧品 プレディア
おしゃれ工房 三愛
☎966-2331 堤2丁目
☆朝8時30分より営業!

ジェイムズ英会話スペシャルキャンペーン

秋の新入生大募集! 11月末まで

今なら! 入会金無料
さらに! 最初の2ヶ月間 50%OFF
Kids生徒も大募集!

クラスレッスン お試し割	マンツーマンレッスン お試し割	クラスレッスン お試し割 (Kids)	マンツーマンレッスン お試し割 (Kids)
2ヶ月間月謝 50%OFF 4,860円(税込)~	2ヶ月間月謝 50%OFF 13,500円(税込)~ ※平日12:00~16:00に受講の方	2ヶ月間月謝 50%OFF 3,780円(税込)~	2ヶ月間月謝 50%OFF 13,500円(税込)~ ※平日12:00~16:00に受講の方
2人同時入会で ペア割 初月授業料より 2,160円(税込)OFF	2人同時入会で トリオ割 初月授業料より 3,240円(税込)OFF ※お好きな時間にクラス開講!!	2人同時入会で ペア割 初月授業料より 2,160円(税込)OFF	3人同時入会で トリオ割 初月授業料より 3,240円(税込)OFF ※お好きな時間にクラス開講!!

安心して学べる 社団法人全国外国語教育振興協会加盟校 大学生協提携校
ジェイムズ英会話 郡山校
営(月~金)12:00~21:00 (土)10:30~19:30 休日・祝
郡山市駅前1-6-5ピースビル郡山5F TEL024-932-0806 ジェイムズ英会話 検索
キッズバッグプレゼント!

賃貸オーナー様
空き室 空き家
お困りではありませんか?
古い物件でも借り上げできます!
不動産のプロがご相談に応じます。
お気軽にお問合せください。
アパート・マンション shop オリヂン
有限会社オリヂン
☎024-923-8600

9月の くらし伝言板 その1

秋の無料体験レッスン受付スタート!

入学金 40%OFF! 9/30(金)迄
※無料体験後即入会または体験なしで入会

満1歳 プレスクール
大好評!ママと一緒にリトミック
対象 H28.4.2以降に満1歳になられた方
子どもとママで一緒に楽しむ月2回のリトミック入門コース

1歳児からの クーちゃんランド
親子でふれあいリトミック!
対象 H26.4.2~H27.4.1 生まれ
おんがく遊びや楽しい活動で聴く力を育てます

2歳児からの くるくるクラブ
お友達と音楽いっぱいリトミック
対象 H25.4.2~H26.4.1生まれ
多彩な教具と音楽で歌って動いて自己表現を引き出します

絵画造形教室
子どもの豊かな想像力を、豊富な素材を使い大きく育てます
対象 幼児コース(年少~年長) 児童コース(小1~小6)

無料体験レッスン開催日程
♪各日程3日前までに参加お申し込み下さい♪

郡山センター教室

プレスクール	9/14(水)・28(水)	10:00~
くるくるクラブ	9/14(水)・28(水)	11:00~

ヨークタウン片平センター教室

プレスクール	9/13(火)・27(火)	11:00~
クーちゃんランド	9/13(火)・27(火)	10:00~

須賀川西センター教室

クーちゃんランド	9/13(火)・27(火)	10:00~
くるくるクラブ	9/13(火)・27(火)	11:00~

絵画教室

教室	日程	幼児	児童
郡山センター	9/6(火)・27(火)	15:00~	17:00~
須賀川センター	9/7(水)・28(水)	14:45~	16:00~
ヨークタウン片平	9/11(日)	10:00~	12:30~
安高通り教室	9/9(金)・30(金)	14:45~	16:00~
八山田センター	9/5(月)・26(月)	14:45~	16:00~
二本松センター	9/10(土)・24(土)		13:30~

personality & harmony カワイ音楽教室 郡山
郡山市虎丸町17-22
お申込み・お問合せ ☎024-932-4941
受付時間 火~土 9:30~17:30
インターネットからもお申し込み出来ます。カワイ音楽教室 検索

かに徳 夏の特別感謝祭開催中!!
ランチタイム 11:00~17:00 土・日・祝日もOK! コーヒー付

選べる 松花堂ランチ
①ミニ天丼②海鮮丼③寿司盛り合わせ
※この中から一つお選び下さい。
●讃岐うどん●小鉢●天ぷら●かに茶碗蒸し●コーヒー
880円(税別)

選べる 焼がに かにしゃぶ かにすき 美味満載会席
通常価格6,000円を *かに一肩分 3,480円(税別)
通常価格7,500円を *かに二肩分 4,480円(税別)
+1,000円で2時間飲み放題!
※写真は二肩分になります。

豪華・海鮮丼 豪華・海鮮寿司盛
どちらも 980円(税別)
●吸椀・香の物・コーヒー付
※その日の入荷状況によって、ネタが変わる場合がございます。

10名様以上でバス送迎無料サービス(お一人様3千円以上)

えびかに料理専門店 かに徳 郡山本館
営業時間 11:00~22:30 〈ランチタイム〉11:00~17:00
郡山市亀田2丁目18-16
☎024-931-2188
年中無休

ご利用日がお誕生日月のお客様へ かに徳からバースデーケーキプレゼント!!
※3,000円以上お食事のお客様が対象となります。※1グループにつき1個限り。※証明できるものをご提示ください。

クーポン〈ランチタイム限定〉プチデザートサービス券
※売り切れの際はご容赦ください ※この券1枚で4名様までご利用いただけます。※他割引等との併用はできません。※有効期限:H28・9月末まで

透明で目立たない 取り外しのできる歯科矯正システム
インビザライン・システムという選択
invisalign

インビザライン・システムのメリット
○自分で取り外し可能な透明なマウスピースを装着するだけ矯正治療中と気づかれることは、ほぼないでしょう
○食事や歯みがき時には外せるので、ライフスタイルにも影響なし
○金属アレルギーの心配もなし

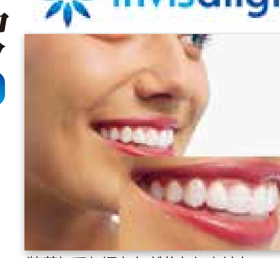

装着してもほとんど分かりません。

矯正歯科治療後における後戻りケースの再治療にも適しています

3次元コンピュータ技術を駆使し、治療開始から終了までに必要なマウスピースが作られます(約20枚~40枚位)。約10日間ごとに使い捨てのマウスピースを、順番通りにご自宅で交換していく最新のシステムです。

(医)にしむら矯正歯科医院
郡山市朝日3-4-16(保健所近く)
■駐車場7台 ■各種ローン・クレジット可
ご予約受付は ☎925-5112
予約制
診療時間
月・火・水・金/10:00~12:00 14:30~18:30
土曜日/10:00~12:00 14:30~18:00
第4日曜日/10:00~12:00 14:30~17:00
休診日/木曜日・日曜日・祝日(第4日曜日は診療)
HPに詳しい案内を掲載しています。
http://www.nishimurakyosei.com/

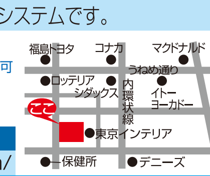

美容外科 形成外科 皮フ科
郡山 いわき 青森 盛岡 仙台 表参道
タウン形成外科クリニック
日本美容外科学会専門医 理事長 石原 信浩
郡山(全国共通) 0120-107-286(いいおんな にハロー) 完全予約制
※フリーダイヤルでお電話の際は希望院をお伝えください。
いわき専用 0120-107-455(いいおんな よゴーゴー)
■郡山市駅前2-3-10 セントラルビル6F
■診療時間 AM10:00~PM7:00(日祝はPM6:00まで)
■年中無休 土・日・祝日も診療
■各種ローン・クレジット可
■提携駐車場あり
◎連休中も診療します
→くわしくはHPにて 郡山タウン形成外科 検索
PCサイト http://www.keisei.ne.jp
モバイルサイト http://www.keisei.ne.jp/i/
[E-mail] info-k@keisei.ne.jp

16th ANNIVERSARY Town Plastic Surgery Clinic タウン形成外科クリニックは16周年

美容外科はクリニック選びよりドクター選びです

①クリニックの知名度よりドクターの実績や経歴を重視しましょう
②ホームページやブログなどでドクターの考え方をよく知りましょう
③他院のカウンセリングに疑問があった場合はその場で決めずに、ご相談にいらしてください。
④他院で提示された費用に疑問のある方はぜひご相談ください。
⑤他院の治療の結果に不満がある場合も、一人で悩まずにぜひご相談ください。

豊胸術

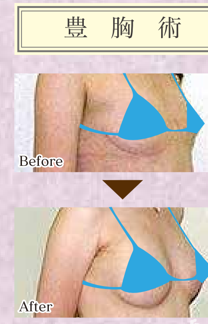

治療費用の目安

二重まぶた(埋没法)		50,000円
二重まぶた(切開法)		250,000円
隆鼻術(シリコンプロテーゼ)		250,000円
注射による隆鼻術(ヒアルロン酸)		10,000円~
ヒアルロン酸(しわ)	1ヶ所	10,000円~
ボトックス注射(眉間・目尻)両側		30,000円
ボトックス注射(額全体)		50,000円
フェイスリフト		300,000円~
上・下まぶたのたるみ		300,000円
シルエットリフト	1本	75,000円
サーマクール(頬のたるみ)		120,000円
豊胸術(コヒーシブシリコン)		600,000円
注射による豊胸術(SUB-Q)		7,000円~
脂肪吸引	1ヶ所	200,000円~
メソセラピー(脂肪溶解注射)	1ヶ所	25,000円
タトゥー除去レーザー		10,000円~
わきが・多汗症(手術)		240,000円
わきが・多汗症(ボトックス注射)		75,000円
レーザー脱毛(わき)	1回	2,000円
	8回特別プラン	25,000円
(ビキニライン)	1回	2,800円
	8回特別プラン	33,600円
ケミカルピーリング(にきび・くすみ・しみ)		10,000円
フォトフェイシャル(しみ・くすみ・赤ら顔)		12,000円
しみ・ほくろ	1ヶ所	5,000円~

※表示の価格は消費税抜きの価格です。

「私がすべての診療に責任を持って対応いたします」

医療法人きびたき会
郡山タウン形成外科クリニック理事長
医学博士 石原信浩 先生

■順天堂大学医学部卒業・同大学院卒業
■日本美容外科学会認定専門医
日本形成外科学会正会員
■第88、93、94、100回日本美容外科学会(東京、韓国など)第5回東方美容外科学会(ソウル)において座長(チェアマン)を務める。

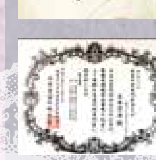

日本美容外科学会認定専門医
美容外科診療の経験、学会発表、医学論文の実績を高く評価された資格です。
国内に現役で活躍している認定専門医はわずか100名ほどで、石原先生は専門医の認定15年目のベテランです。
*学会認定専門医はクリニック全体ではなく、医師個人のみに認められる資格です。

郡山院の待合室

いろんなオペやっています! Dr石原の診療ブログ
http://ameblo.jp/doctor-nobu

小児科・アレルギー科

医療法人
かわなこどもクリニック
理事長 川名冬彦

診療時間	月	火	水	木	金	土
午前9～12時	●	●	●	●	●	●
午後2～7時	●	●	●	休	●	休

休診日
木曜午後
土曜午後
日曜・祝祭日

但し、木曜日、土曜日は12時まで
※月・火・水・金の午後2時～3時は
予防接種・健診優先時間帯です。
一般診療は3時からとなります。

郡山市安積3-298 TEL024-947-5377

インターネット予約システム 郡山市 かわなこどもクリニック 検索 予約専用

看護師（パート可）募集中

医療法人
あべウイメンズクリニック
産婦人科・内科

診療時間	月	火	水	木	金	土	日・祝
9:30～12:30	●	●	●	●	●	●	休診
14:30～18:30	●	●	●	休診	●	●（13:30～15:30）	

日本産科婦人科学会 産婦人科専門医
日本臨床細胞学会 細胞診専門医 院長 阿部 州雄

facebook はじめました

郡山市富久山町久保田字伊賀河原6-1
TEL024-923-4188
●PCサイトもご覧下さい●
www.abe-wclinic.jp

おおたけ内科外科クリニック

月～金曜日は夜7時30分まで診療しています
※木曜午後は休診です

☎927-1260

内科 外科 消化器内科

妊活応援 [生殖力・妊娠力・育成力] 動物由来の漢方薬

きくろくせん
亀鹿仙 補陰
～不老長寿の象徴、亀・スッポン配合～
腎精（生命エネルギー）を高め、生殖器官（卵巣、子宮）やホルモンバランスを整えます。
動物生薬の最高峰、集大成。
1ヶ月分 18,900円（税込）

てんこう
天好 補陽
若い雄の鹿の幼角と紅参が主成分。鹿の幼角は3か月で1cm伸びるといわれます。
（成長力が旺盛です）
1ヶ月分 29,160円（税込）

☆妊娠、生殖、成長には、陰陽両方を高める事が大切です。
鳥居 菊地浩也 国際中医専門員・薬剤師がうかがいます。

キレイな基礎体温&周期に体質改善～妊娠&出産までサポート致します～
漢方の **大学堂薬局** 郡山市麓山1丁目11-1 ☎922-2143

健康あらかると 情報

医療法人 **栄心会**
さかえ内科クリニック
☎024-941-2202
郡山市横塚2丁目15番6号
（美術館通りベニマル駐車場東）
さかえ内科 検索
平日PM7:30まで診療
（木・土PM6：00まで）
日曜午前診療
人工透析完備
物忘れ・禁煙相談受

日曜ピンチガイド
休日当番医のご案内

◎休日当番医は、変更になる場合があります。電話でご確認の上、おいでください。
☆昼休みは各医療機関により違いますのでお問合せください。

9月4日㈰休日診療の病院（予定）
診察時間AM9:00～PM5:00
※休日でも診察してくれる病院は、週ごとの当番制です。

●休日・夜間急病センター
日・祝／9:00～17:00（内・小・歯）
毎夜間／19:00～22:00（内・小）
☎（934）5656 上亀田

●かわなこどもクリニック（小）
☎947-5377 安積3

●相崎医院（内・外）
☎945-2050 笹川

●森藤医院（内・小・外・泌尿器）
☎958-4567 日和田町

機能訓練指導員 介護職員〈正・パ〉

元気!笑顔!楽しい!
やりがいを持って、
ワクワクするような
デイサービスを作りませんか?
あなたの優しさ・明るさ・
力を貸してください。

勤務／シフト制
休日／週休2日（ローテーション）
給与／法人規程による
※パート職 勤務時間相談可

問合せ・応募先 医療法人むつき会
リハビリパーク昭和浪漫
郡山市亀田1-51-11
☎927-9777（担当／浅野）

介護職員・ケアマネージャー

明るく家庭的な雰囲気を大切にして、介護する側・される側がお互いに楽しく生活できる施設を目指しています。

勤務／シフト制
休日／ローテーションによる（週休2日）
応募／電話にてお問い合わせください。

問合せ・応募先 医療法人むつき会
ケアヒルズ
小規模多機能型居宅介護
「野の花」
グループホーム「だん欒」
郡山市富久山町久保田字上野147-1
☎925-0101（担当／高橋）

外来看護師（正・パ）募集

おおつきまちクリニック
（※旧大槻内科小児科クリニック）
院長 松浦 忍

さくまファミリークリニック
院長 佐久間 源三郎

内科 消化器科 小児科 アレルギー科
循環器科 呼吸器科 泌尿器科 放射線科
睡眠時無呼吸外来 物忘れ外来 禁煙外来
糖尿病食事指導 動脈硬化外来 在宅診療

診療時間	月	火	水	木	金	土	日・祝
午前9:00～12:30	○	○	○	○	○	○	休診
午後2:00～6:00	○	○	○	○	○	休診	休診
夜間7:00～10:00	○	○	○	休診	休診	○	○

☎961-5467

診療時間	月	火	水	木	金	土	日・祝
午前9:00～12:30	○	○	○	○（12時迄）	○	○	休診
午後2:00～6:00	○	○	○	休診	○	○	休診

▼インターネット診療予約はこちらから
☎927-5530

デイサービスセンター
運転手募集

【勤務地】深沢二丁目
【勤務日】月曜日～土曜日
①8:00～10:00
②16:00～18:00
【賃金等】月額83,000円以上
退職金制度有
健康診断（年２回実施）

特別養護老人ホーム（熱海町）の看護師、調理員も募集中です。

お気軽にお問い合せください。
☎994-0888
（平日9:00～17:00）担当：渡邉（拓）、早津

社会福祉法人 太田福祉記念会
太田デイサービスセンター
http://www.ohta-fukushi.or.jp

郡山医療生活協同組合
介護職員初任者研修会
受講者募集 9／6から受付開始

介護事業所では様々な年代の介護職員等がいきいき楽しく働いています

研修期間／2016年9月30日から12月6日まで
研修時間／9時10分～16時40分
（講座の内容で変動があります）
研修会場／郡山市島二丁目9番18号
桑野協立病院内
実施方法／通学制 定員／24名
受講料／70,000円
（福島県福祉・介護人材育成・確保支援事業補助により自己負担10,000円で受講できます）

応募期間／
9月6日㈫から9月17日㈯まで
応募方法／
電話・メールにてご応募ください。
受講者は面接により選考します。
受講者選考／
面接により、全課程受講できること、就労意思や就労できる条件があることなどを中心に選考させていただきます。

お問い合せ お申し込み ☎024-923-6165（電話は月～土、9時～16時まで。木・日を除く）
メールアドレス:kk-nitta@Koriyama-h-coop.or.jp

パート&正社員募集!!
女性が活躍中です!!

■正社員【接客・開店準備】
勤務時間／15:00～23:00
給 与／20万円～
待 遇／社会保険あり
休 日／日・祝、年末年始

■パート【接客業務】
勤務時間／①18:00～23:00
②21:00～24:00
時 給／900円～

【応 募】電話連絡の上、履歴書持参ください。

磯陣 くじら料理と季節の魚
☎024-934-7252（担当／若松）
※日中ご連絡ください。
郡山市駅前2-6-2（駅前アーケード内）

9月のくらし伝言板 その2

装い新たに10周年 NEW PACKAGE

新登場
めひかり塩チョコ
Chocolat Au Sel De Mer
カカオ70％ 大人のおいしさ
おしゃれなパッケージに生まれ変わりました！

郡山周辺の発売場所
・安達太良サービスエリア上り
・阿武隈高原サービスエリア上り
・阿武隈高原サービスエリア下り
・郡山駅おみやげ館地酒の森
・郡山駅構内福豆屋

1箱 ¥1,296

株式会社 いわきチョコレート IWAKI CHOCOLATE
TEL 0246-53-5265
いわき市小名浜寺廻町16-6

予防接種は専用玄関あり!

個室で診療、診察は夜7時30分まで
（受付は7時15分まで）
小児科は20歳まで診療可能です。

医療法人
わんぱくさいとうこども医院
小児科 アレルギー科 内科
TEL 024-983-0189
院長／齋藤 淳

診療時間	月	火	水	木	金	土
午前8:30～12:00	●	●	●	●	●	●
午後1:30～3:00	健診・予防接種			健診・予防接種		
午後3:00～7:30	●	●		●	●	1:00まで

●一般診療でも予約は可能です。
●午後1:30～3:00予約のみです。
●休診日：日曜日・祝日

併設 **病児保育室 かくれんぼ**
病気のお子さまをお預かりします

月・火・木・金	午前8:30～午後6:00
水	午前8:30～午後12:00
土	午前8:30～午後13:00

ヨークベニマル コスモス通り店 西300m

イベント用品レンタル・イベント企画 設営・運営

RENT ALL レントオール
株式会社レントオール福島
http://www.rentall-koriyama.com
郡山市田村町上行合字西川原44
（郡山中央工業団地内）
TEL.024-941-8188 FAX.024-943-6622

女性のためのマネースクール101 特別企画 http://www.ms101.jp 主催：マネースクール101事務局

低金利の今こそ、お金の貯め方・殖やし方を学ぼう!

ケーキ&お茶付き!「初心者のためのマネープラン基礎講座」セミナー&個別相談会 無料開催!

参加無料

将来に向けたマネープランをしっかりたてたい！と思っていても、なかなか第一歩が踏み出せない方も多いのではないでしょうか。「低金利でなかなかお金が殖やせない」「知識がないので資産運用に踏み出せない」「自分にぴったりの方法があるの？」など、お金に関する悩みを解決してくれるセミナーが「マネースクール101」です。お金の基礎知識や、ライフプランニング、資産運用、保険のことまで、最低限コレだけは知っておきたいという知識が勉強できます。この機会に、マネープランの第一歩を踏み出しましょう！

講座内容
●金利のしくみ（単利・複利）
●インフレとデフレとは?
●基本的な資産運用方法
●分散投資、外貨投資の有効性
●生命保険を使った貯蓄方法
●最新の医療保険、見直しの方法 他

ケーキ&お茶付き

セミナー 定員：各回先着30名、要予約
9/21（水） 10:30 ～ 12:30
9/22（木・祝）10:30 ～ 12:30

【会場】ホテルハマツ（郡山市虎丸町 3-18）

個別相談会
資産形成や初心者向けの資産運用方法、教育資金、老後資金、相続など、お金に関するあらゆるご相談に、ファイナンシャルプランナー(FP)が応じます。
【日程】9/21（水）～9/30（金）10:00～19:00
【会場】コワーキングスペースコオリヤマ（郡山市中町 11-3）
1人約60分

申込方法（メール又はファクスにて受付）
※個人情報は、セミナーの開催およびセミナー内容に関するご連絡のためのみに利用させていただきます。
mail kry@r.ms101.jp（空メールを送信）
FAX 0120-260-436
「セミナー」か「個別相談会」（又は両方）の希望日時 / 郵便番号 / 住所 / 氏名 / 年齢 / 電話番号 / 同伴者名を明記の上、お送りください。

【お問い合わせ】マネースクール101事務局 0120-434-336

KORIYAMA MODEL HOUSE

長く愛され続ける
家を届けたい

郡山市南1丁目に
ジェイウッドモデルハウス郡山店
9月3日(土) グランドオープン

KORIYAMA MODEL HOUSE GRAND OPEN

住むほどに愛着がわく無垢材での家づくり

長く愛され続ける本物の木の家を作り続ける株式会社ジェイウッドがいよいよ郡山市に福島県初のモデルハウスをオープンします。

職人が一棟一棟手づくりで作り上げる本物の木の家。無垢材が放つぬくもりと穏やかな雰囲気に包まれた室内では、裸足で歩いてみると、柔らかくてさらっとした感触に気持ちがほぐれます。ほのかに漂う木の香り、どこか懐かしい雰囲気など、その心地よさが少しずつ身体に沁み込んでいくようです。表しの梁や塗り壁、アンティーク家具など、時代を越えて愛される伝統的なアイテムがしっくりと馴染むのも木の家の大きな特徴。ジェイウッドならではの無駄のないシンプルデザインが家族の成長とともに変化するライフスタイルにも柔軟に対応します。

時の経過とともに歴史を刻み、独特の味わいと深みを増す木の家。手をかけながら長く暮らし続けることで、愛着とともに家族の大切な場所が少しずつ完成していくのを楽しめます。

オープン記念 特別キャンペーン開催

今回のモデルハウスオープンを記念して特別キャンペーンを開催。ご成約の限定5棟を1、330万円からの特別価格でご提供いたします。さらに、毎日の暮らしがより楽しくなる4つのアイテムの中からお好きなものをプレゼント。期間限定開催なので、早めのお問合せをどうぞ。

自然素材の家ならではの魅力を見て、触れて、感じることができるジェイウッドモデルハウス。ご家族でぜひ足を運んでみてください。

Special Campaign
ジェイウッド スペシャルキャンペーン

各店限定5棟 1,330万円～の特別価格でご提供

＋

さらに 下記4つの中からお好きなものを1点プレゼント!

A ミニログハウス

B 薪ストーブ本体

C アスファルトシングル

D マーヴィン社の木製サッシ

※建設地によっては採用出来ない場合もございます。詳しくはスタッフまでお問い合わせください。
※木製サッシは掃き出し窓、洗面脱衣室、浴室は対象外となります。また、準防火地域には採用出来ません。
※木製の格子はオプションとなります。

ジェイウッド モデルハウス 郡山店

◆営業時間／10:00～17:00
◆定休日／第1・3火曜日、毎週水曜日
福島県郡山市南一丁目66 TEL 024-953-8083

9月3日(土)・4日(日) 特別見学会開催

モデルハウスにご来場の上アンケートにご記入いただくと
ナチュラル雑貨
詰め合わせをプレゼント!

〈1組に1個／先着20組限定〉

株式会社ジェイウッド https://www.j-wood.co.jp

ジェイウッド モバイルサイト

9月29日は「保険クリニックの日」

9/29まで点検キャンペーン実施中!

期間中に保険証券をご持参の上、
保険の無料点検を受けていただいた方全員に
「キッチングッズ」をプレゼント!

保険クリニックの賢い利用法

保険の定期点検をしていないといざという時、役に立たなかった!ということも。保険クリニックなら、今加入している保険の保障が合っているのか無料で診断してくれます。
保険の点検で家計の見直しもできるかもしれません。さぁ、今すぐ保険の無料点検に行きましょう!

保険クリニック郡山店
募集代理店 ㈱クリエイト（郡山市菜根屋敷416-1）
0120-916-929 ※完全予約制で待ち時間なし! ※土日・祝日の予約OK!
受付時間／月～金9時～17時

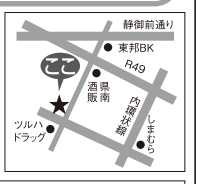

ご予約はこちらから!
http://kuri8.info/
クリ8（ハチエイト）
スマホもOK!

みらい会計クイズ　気になる相続税

問題

葬式費用は相続税の控除の対象となるので、香典返戻金も相続税の債務控除の対象として差し支えないですか?

①対象となる
②対象とならない

ヒント

原則、葬式費用は相続税の控除の対象となります。しかし、香典返戻金及び法事の費用は葬式費用には該当しないので、相続税の控除の対象となりません。
【注】次に掲げるような費用は、葬式費用となりません。
・香典返戻費用
・墓碑及び墓地の借入費、墓地の借入料
・法会に要する費用
・医学上または裁判上の特別の措置に要した費用
※詳しくは専門家にご相談ください。

「今知っておきたい相続税Q&A」の冊子を5名様にプレゼント!!ご希望の方は、ハガキでウィークリー編集部「今知っておきたい相続税Q&A」プレゼント係までご応募ください。

クイズの正解者の中から抽選で1名様に、図書券（1,000円）をプレゼント致します。ご希望の方は官製ハガキに住所・氏名・年齢・職業・電話番号・クイズの答えをご記入の上〒963-0202 郡山市柏山町3番地ザ・ウィークリー「みらい会計プレゼント係」までご応募ください。前回の答えは②3,000万円

ともに未来を!
みらい会計　税理士・行政書士　吉田　和美
URL:http://www.mirai-tax.com　Eメール:info@mirai-tax.com
郡山市西ノ内二丁目20番6号　TEL.024−925−0388

お知らせ

毎月1週目に掲載している「法久寺様の九星占い（9月）」は、来週号（9月10日号）にて掲載します。先行して、ウィークリーホームページでは9／1より見られます。
ザ・ウィークリー　検索

マイホーム何でも相談
土地・建物買取
★ローン支払いで困っている方もご相談下さい。
大成住宅株式会社
☎024-922-6671

大切な思い出、貴重な記録。あなたの人生を一冊の本にしませんか。
リバーシブル自分史ノート　定価 本体 800円+税
わかりやすい自分史の書き方解説付き
みどり書房さんにて好評発売中!!
共栄印刷株式会社
郡山市田村町上行合字西川原7-5 ☎024-943-0001
何も言わないが、家族への"贈り物"のように思えた…

言わずもがな

●ウィークリーはこの号から創刊33年目に突入しました!ありがとうございます。ただただ皆さまのおかげです!
●よい広告はよい生活情報である。たった一つ、この信念でひたすら歩んできました。郡山の人と暮らしをどこよりも元気にしたい。これからもそう願ってウィークリーは頑張ります。�み

ごきげんななめ

体調があまりすぐれない中、主人が家庭菜園でスイカを育てていました。約2ヵ月も毎日丹精込めて世話をしたおかげか3個も育ち、一番大きく立派なスイカを明日にでも収穫しようとしていた日、外出から戻ると一番大きなそのスイカが盗まれていました!孫と一緒に食べるのを楽しみに世話をしていたのに、主人は本当にショックを受けています。スイカを盗んだ犯人に聞きたいです。盗んだスイカは、本当においしかったですか?あなたは、スイカだけでなく、私たち家族のいろんな気持ちも盗っていったのですよ。
（スイカ泥棒もれっきとした犯罪です!）

伝えるまごころ大切に
総合葬祭式場　セレモールおおのひわだ斎場
ぴゅあクラブ会員募集中!
☎(983)4640
日和田町字千峯坦95の2

うさみ整骨院
交通事故取り扱い
☎934-3927

イエローページ&伝言板

犬を飼いたい、しつけたい、訓練したいとき。
●須山第5警察犬訓練所
☎(953)2863犬のしつけ、斡旋
福島県18郡保訓練第1号

虫で困ったら!!
シロアリ
スズメバチ
ネズミ・ゴキブリ
フリーダイヤル 0120-33-6418 ミナサンムシイヤ
（株）協和エムザー

水で困ったら!!
トイレのつまり
流しのつまり
水モレ
フリーダイヤル 0120-300-812 ミンナスースーパイプ
（株）協和エムザー

お湯で困ったら!!
出ない!少ない!
漏れている!
ボイラー交換工事も承ります。
フリーダイヤル 0120-300-812 ミンナスースーパイプ
（株）協和エムザー

ザ・ウィークリーと一緒に元気を届けてくださる方!
宅配スタッフ募集
毎週水曜～金曜までに指定のエリア内にウィークリーを配布していただくお仕事です。
募集地区
●小山田 ●安積町荒井 ●方八町
■詳しいお問合せは
☎024-961-7722
週刊郡山ザ・ウィークリー（宅配部:宇田川まで）

空調・給排水衛生設備工事
㈱三設 ☎966-3500

第25回　奥羽大学 歯学部・薬学部 公開講座開催

奥羽大学では、今月の毎週土曜日皆さまにとって身近でお役に立つ、「歯」や「お薬」、「健康」に関する講座を開催いたします。参加無料、駐車場完備（無料）、予約不要です。ご家族そろってお越しください。

今週の講座のご紹介●
9/3（土）
9:30～10:30「MRIって何だろう」
10:45～11:45「歯って何だろう？～サメの歯からヒトの歯まで進化を考える」

会場●奥羽大学　第3講義棟（〒963-8611郡山市富田町字三角堂31番1）
次の開催は、9/10（土）、17（土）、24（土）です。詳細な内容は、HPを確認ください。奥羽大学　検索
お問い合わせ●奥羽大学　学事部
TEL(024)932-8994
E-mail:info@ohu-u.ac.jp
http://www.ohu-u-ac.jp

雨もりは屋根のプロにご相談下さい
雨漏りレスキュー
屋根・雨樋・テラス・ベランダ・外壁
全瓦連屋根診断技士・一級技能士
富久山町八山田字西永年16
60年の実績 ㈲五十嵐瓦店
☎933-2673

些細な工事も、安心価格で!
アンテナ工事　エアコン工事　電気工事
電気の事なら皆きこう ☎953-6991
㈲ライフイルミネーション 輝光
久留米3丁目149-4 FAX953-6992

★不動産査定・買取
㈱シンワ・プランニング
郡山市鳴神三丁目58番2　不動産事業部
☎024-951-2660㈹ ✉fudohsan@sinwa-p.com

車検の速太郎 HAYATARO
郡山店
最短45分の立ち合い車検
検査費用等全車種一律
13,000円
（輸入車は10,000円アップ+消費税）+消費税
※別途法定費用等がかかります。
さらに…おススメポイント!
待たずにできます 予約制!!
うれしい 土・日・祝営業
代行料はなんと 0円!!
車検専門の整備士2人体制で 56項目法定チェック
6ヵ月または1万キロまで 整備保証付 ※車検時に行った整備箇所に限る
おもてなしの心 お客様の立場に立って応対します
笑顔伝わるご予約コール
0120-067-960
郡山市備前舘2丁目104
営 9:00～20:00　休 火曜日
速太郎郡山店　検索
※ネット予約の方に優待あります
プレゼントクーポン
●9月中、車検ご予約のお客様に来店時にこの券を持参ください。
ネピアBOXティッシュ（5箱）プレゼント

ずっと、快適。ずーっと、安心。
除菌 消臭 消毒
インフルエンザ・ノロ対策
水廻り
リフォーム・水漏れ
つまり調査・管内カメラ調査
水道管洗浄・排水管洗浄
害虫 駆除 防除
ゴキブリ・コウモリ・白アリ退治
ノミ・ダニ・シラミ駆除
改修・改善 防水 塗装
シーリング　エアコン・ダクト清掃
ポンプ・ボイラー工事
赤水対策
ジェット君
BEST MAINTENANCE 株式会社ジェット
kkjet　検索
0120-812-812

ウィークリーにチラシ折込しませんか?
●B4サイズまで1枚3円
☎961-7722

「平成28年度福島県元気なふくしまっ子「食」体験・交流推進業務」
うねめの里げんき塾
稲刈り体験&もちつき会
参加者募集!!
9月24日（土）午前10時
河内ふれあいセンター集合
（河内小学校近く　郡山市逢瀬町河内字西荒井156）
※終了予定 午後3時《雨天決行》
●詳細はホームページへ　http://うねめの里げんき塾.xyz
9月3日にチラシが新聞折込されますので、そちらもご覧ください。

募集人数　親子15組30名
※お子様は18歳以下、1組あたり保護者1名、お子様は2名まで　応募多数時は抽選。参加決定の方には折り返し連絡します。
参加費　無料（会場までの交通費等は自己負担）
持ち物　汚れてもいい服装（着替え）、帽子、軍手、長靴、雨具、防寒着、タオル、エプロン、三角巾など
応募方法　電話、FAX、メールのいずれかで応募ください。
応募締切　9月16日（金）
応募先・お問合せ
うねめの里げんき塾運営事務局（企業組合FNC内）
電話・FAX:024-900-6247（電話受付 平日10時～16時）
Eメール:genkiyuku@fnc.pics

火の用心

●②ススキは動物の尾に似ていることから、別名「尾花」といいます。

フェニーチェホームは全ての物件に「長期優良住宅認定」「耐震等級３」「太陽光2.0kw」が標準採用です。

2階付平屋 と 2階建て 2つのモデルハウス見学会開催

9/3(土)・4(日)
10:00～17:00

●お問い合わせ　資料のご請求は

ナイス住まいの情報館 住まいるCafe郡山

0120-714-241

郡山市大町2-16-18　営業時間／10:00～18:00

www.fenicehome.com　フェニーチェ　検索

場所：郡山市安積町長久保

新規分譲物件ご案内会　同時開催

フェニーチェガーデン 安積長久保 第二街区

建売

2,980(税込)～万円

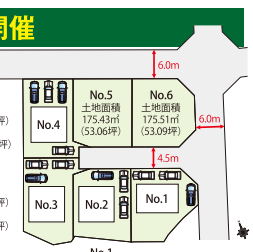

【フェニーチェガーデン安積長久保第二街区 物件概要】
所在地／福島県郡山市安積町長久保五丁目 12-1 他●交通／ JR「安積永盛」駅徒歩 21 分●地目／宅地●用途地域／第一種低層住宅専用地域●建ぺい率／ 40%●容積率／ 60%●道路／西側幅員 6.0m●私道負担／有 123.35 ㎡の 6 分の 1●総区画数／ 6 区画●設備／電気（東北電力）、水道（公営）、下水（公共下水道）●手付金等保全措置／全国不動産信用保証株式会社●売主／ナイスホーム株式会社：神奈川県横浜市鶴見区鶴見中央 4-33-1☎045-505-5179、宅地建物取引業免許／国土交通大臣（1）第 8585 号、建設業許可番号／国土交通大臣許可（特･般 -26）第 25385 号、所属団体名／（一社）不動産流通経営協会会員、（公社）首都圏不動産公正取引協議会加盟●広告有効期限／平成 28 年 9 月末日

【新築戸建て分譲 物件概要】
●分譲棟数／ 4 棟●分譲価格（税込）／ 2,980 万円～ 3,210 万円●土地面積／ 177.08 ㎡（約 53.56 坪）～ 183.46 ㎡（約 55.49 坪）●建物面積／ 100.06 ㎡（約 30.42 坪）～ 104.04 ㎡（約 31.46 坪）●販売時期／先着順受付●間取り／ 3LDK+N（納戸）●建物完成予定時期／平成 28 年 9 月中旬●入居予定時期／平成 28 年 9 月下旬●構造／木造 2 階建て専用住宅●建築確認番号／第 H27 確認建築 BHC 中支 2095 号他
※先着順のため、ご成約済みの方はご容赦ください。

がくちか「学近」プロジェクト　菜根3丁目

お父さんが、お母さんと子供たちのためにつくる家。

完成見学会＆土地販売会

開催日　平日も個別にご案内できますのでお気軽にお問合せ下さい。

9/3(土)・4(日)

開催時間／AM10:00～PM5:00

TETSUシステムで全室冷暖房!

4LDK 30.75坪
4人家族に余裕の住まいです。

●土地面積/146.83㎡(44.41坪)
●建物面積/101.85㎡(30.75坪)

オール電化住宅
20年間地盤保証付

土地分譲

建築条件付

全3区画 残り1区画
63.64坪

■学区：桜小学校・第三中学校

1,463万円(坪23万円)

〈NAVI 郡山市菜根3丁目318-3 付近です。〉

ウェルズホームの施工事例をぜひ一度ご覧ください

施工事例

■がくちか「学近」プロジェクト 菜根3丁目 物件概要
●所在地/郡山市菜根3丁目318-1 他●交通/JR郡山駅より福島交通バス「七ツ池」バス停下車、徒歩約3分●地目/宅地●防火指定/準防火地域●用途地域/第一種住居地域●建ぺい率/60%●容積率/200%●総区画数/3区画●今回販売区画数/1区画●道路幅員/北側8.0m(公道)●私道負担/なし●土地面積/210.40㎡(63.64坪)●土地販売価格/1,463万円●設備/電気:東北電力、ガス:個別プロパン、水道:郡山公営水道、汚水・雑排水:公共下水道●取引態様/売主●広告有効期限/平成28年10月31日※建築条件付土地分譲／本物件は、土地売買契約締結後3ヶ月以内に株式会社ウェルズホームと建築請負契約を締結して頂くことを条件とします。この期間内に建築しないことが確定した時、または建築請負契約が成立しなかった場合、土地売買契約は白紙となり、受領した金額は全額お返しいたします。

ハズレなし　温泉宿泊券やお米も当たる!

爽やかな初秋の大抽選会!

1等【1名様】

◆選べる全国有名温泉 1泊2食付宿泊プラン

2等【1名様】

◆JTB旅行券(1万円)

3等【1名様】

◆三大ブランド米食べ比べセット

4等【1名様】

◆ツインバードスロークッカー

5等【2名様】

◆ネックマッサージャー

6等【1名様】

◆JAS認定有機栽培野菜セット

7等【1名様】

◆北海道コロッケセット

8等

◆選べる日用品2点セット

※アンケートを初めてご記入の方に限り抽選できます。※ご来場プレゼント等は数に限りがございますので、なくなり次第終了となります。また、上記商品は変更になる場合がございますのでご了承ください。※商品写真はイメージです。

ご来場PRESENT

おうちで簡単B級グルメセット(お好み焼きセット・焼きそば)

お子様ご来場PRESENT
キャラクターおやつセット 何が入っているかお楽しみ!

小さな会社・大きな感性
ウェルズホーム Wells Home

本社／〒963-8041 郡山市富田町字山王林22-1　TEL024-936-0660

本　社 0120-25-0660
安積支店 0120-25-7322
コスモス通り支店 0120-45-8112

※上記フリーダイヤルは携帯からもご利用になれます。

宅地建物取引業許可番号／国土交通大臣(1)第8362号
建設業許可番号／国土交通大臣 許可(特-28)第24800号
(公社)福島県宅地建物取引業協会 加盟

●住まいや土地に関する事なら　ウェルズホーム　検索

(水曜定休)

やればできる!

自分だけの先生と、自分だけの授業を。

キミに合った、キミだけの勉強方法。ニチカテが教えます!

派遣／県内全域!!　対象／小・中・高校生

■講師料金(交通費等、詳しくはお問い合わせください)※税込

	小・中学生(60分)	高校生(60分)
1回料金	1,800円	2,000円
週1回(月4回)	7,200円	8,000円

※お友達・ご兄弟との同時指導も受け付けております(割引制度有)

子供達の未来を応援する
株式会社 日本家庭教師指導協会
福島県本部／郡山市安積町荒井丈部内 8-2　TEL.024-937-1717
1対1で5になろう
0120-101-576
■受付時間 10:00AM～10:00PM（日曜・祝祭日の受付は除く）
【家庭教師　同時募集】詳しくはホームページをご覧ください
http://www.nichikate.co.jp

完成現場見学会

OPEN HOUSE

澄白の家

開催日　9/3 sat ▸ 4 sun　10:00▸17:00

見学会場　田村市船引町船引字番匠57番1

敷地面積：142.78坪
延床面積：52.57坪

http://www.la-polto.jp

LA'POLTO DESIGN HOUSE
株式会社 ラ・ポルト　http://www.la-polto.jp

郡山オフィス　〒963-8041 福島県郡山市富田町字後久保45-8 TEL 024-954-5895 FAX 024-954-5896
仙台オフィス　〒989-3204 宮城県仙台市青葉区南吉成3-16-7 恵泉ビル2F TEL 022-341-1601 FAX 022-341-1602

大切な思い出、貴重な記録。あなたの人生を一冊の本にしませんか。

リバーシブル自分史ノート

定価 本体 800円+税

わかりやすい自分史の書き方解説付き

オンラインショップにて好評発売中!!　取扱いショップの詳細は当社HPから! ▶http://www.kyoei-p.co.jp

お電話でのお問い合わせはこちらへ ▶TEL.024-943-0001

共に創り 共に絆ぎ 共に歩む
共栄印刷株式会社
本社 福島県郡山市田村町上行合字西川原7-5
TEL.024-943-0001　FAX.024-944-5977

OPEN4周年! 貴金属の高価買取が好評です♪

金・プラチナをはじめ、ブランド品・時計・商品券etc...高く売るなら"まじめ"な買取をしている当店にぜひご相談下さい!

祝4周年
貴金属&ブランド品のお買取総額1万円以上で
1500円UP
★2016年10月末まで有効 ★お買取総額1万円～1万円未満で500円UP ★期間内にお1人様1回限り ★他券との併用不可

長年使っていない指輪がお小遣いに♪

K18 指輪 6.6g
買取金額 19,680円

昔のコンビネックレス思ったより高く売れた♪

K18＆Pt850 コンビネックレス 28.6g
買取金額 83,830円

ダイヤの品質を見極めて高価買取!

Pt950ダイヤリング D0.585ct E-VS1-VG
買取金額 150,000円

ブランドジュエリーのお買取も大好評♪

ブルガリ B.ZERO1 ネックレス 750YG (中古)
買取金額 105,000円

※金・プラチナの買取額は毎日変動します。上記は8月22日の例です。　※ダイヤ・ブランド品の買取額は一例です。

祝4周年!
オープン4周年に感謝の気持ちを込め、特別なクーポンをご用意♪お得なこの機会に、ぜひご来店ください。

Tamaki まじめな買取専門店

TEL.024-973-7828
〒963-8834 福島県郡山市図景1-2-3
まじめな買取専門店 たまき　検索
営10:00～18:00 休水曜、第1・第3火曜

神奈川県の大手ブランド買取店の店長を経て、地元・郡山に「たまき」をオープンし、4周年を迎えました。おかげさまで、たくさんのお客様にご利用いただいております。査定は無料ですので、お気軽にご来店ください!

---

http://www.the-weekly.jp
ウィークリーのホームページは Facebookやお得情報が満載!!