お部屋さがしは
Dramatic Communication
アパマンショップ
NETWORK
大家さん募集中!
郡山南店
郡山市香久池2-10-13
(024)973-8355
国道49号線沿い　郡山警察署近く

郡山市内毎週12万部発行!
週刊郡山
ザ・ウィークリー
ホームページもご覧ください!
http://www.the-weekly.jp/
発行所／週刊郡山社 〒963-0202 郡山市柏山町3番地 企画室・コア内 ☎(024)961-7722 FAX(024)952-6788(代表／広告・編集)週刊・無料

福島信販 アパ・マン情報センター
郡山2000件以上の物件満載
●お問合せ
宅建免許番号 福島県知事(13)第20209号
☎024-935-5420

愛・情・館
安全 安心 新鮮

JA全農福島農産物直売所　愛情館　おかげさまで開店14周年!

感謝を込めて14周年フェア開催

新しい夢・新しい希望
Weekly eye 2015

6/20(土)・21(日) 9:00～18:00

おかげさまで「愛情館」は開店14周年を迎えることができました。日頃のご愛顧に感謝して、楽しくてお得なイベントを盛りだくさんに用意しました。皆様のご来店をお待ちしております。

6/20(土) 限定

フラガールショー 10:30～

その場で蒸したて
柏餅販売

"竹細工"実演販売会
その場でザルやカゴなどを実演制作!

6/20(土)・21(日) 各日午後

ふくしま米キャラバン コメ王さまがやってくる!
コメ王さまとゲームでお米プレゼント!
※小学生以下のお子様限定。

6/21(日) 限定

11:00～(先着50名)

愛情館に"乳牛"がやってくる。
「乳搾り体験」開催
※小学生以下のお子様対象。

大抽選会開催!
空クジなし

1等	温泉旅行ペア宿泊券	2本
2等	レインボー商品券5,000円分	2本
3等	レインボー商品券2,000円分	12本
4等	さくらんぼ(佐藤錦200g)	40本
5等	愛情館オリジナルメモ帳	400本

など…豪華賞品いっぱい!

期間中お買上げ2,000円毎に1回抽選
※「屋台」でのご飲食は除く。

お買い上げ先着各日300名様お赤飯プレゼント!

無料で遊べます!「ジャンボスライダー」
各日10:00～15:00

特売!
お買い得商品盛りだくさん!試食もあります。

・精肉・鶏卵・大豆加工品
・乳製品・漬物加工品類
などなど…

お祭り屋台
各日10:00～売切まで

肉串焼き・川俣シャモ(手羽ロースト&シャモ皮串)
芽子にんにく天ぷら・
などなど…

※内容は一部変更になる場合があります。

生産者の対面販売
美味しい食べ方など、生産者と直接話せます。

「愛情館ブログ」
イベントやレシピ、おすすめ商品のご案内等もり沢山の情報をお届けしています!
http://blog.goo.ne.jp/aijokan

郡山市朝日2-3-35　☎024-991-9080
営9:00～18:00　休毎月第1水曜日

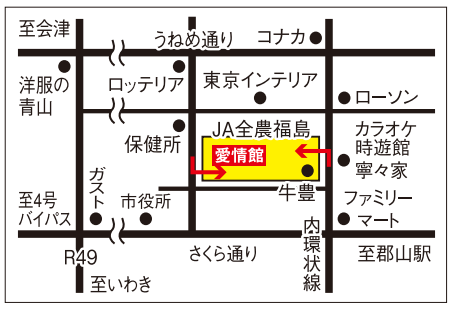

※写真はイメージです。※イベント内容は変更になる場合がございます。

FENICE GARDEN
フェニーチェガーデン
安積一丁目
6/20(土)・21(日) 10:00～17:00
家具付モデルハウス販売
住み心地で選ぶなら住まいのトップランナー
フェニーチェホーム FENICE
先着順受付　資金相談承ります。お気軽にご相談ください。
長期優良住宅の4つの最高基準をクリアした家
最高等級品質住宅
フェニーチェガーデン安積一丁目〈新築分譲住宅物件概要〉●所在地／郡山市安積一丁目54-9他●交通／JR東北本線「安積永盛」駅徒歩11分●地目／宅地●地域・地区／第一種住居地域●建ぺい率／60%●容積率／200%●私道負担／無し●土地の権利形態／所有権●販売棟数／3棟●販売価格／2803,6万円～3,293,6万円(税込)●土地面積／119.80㎡～130.18㎡●建物面積／103.92㎡●間取り／3LDK●建物完成予定時期／完成済●入居予定時期／平成27年7月下旬●建築確認番号／H26確認建築BHC中支1917号(平成27年1月6日)他●手付金等の保全措置／全国不動産信用保証株式会社●土地売主／ナイス株式会社●建物売主・販売代理／ナイスホーム株式会社●販売時期／先着順受付●広告有効期限／平成27年7月末日
※家具付モデルハウス販売に関しては、平成27年9月末までモデルハウスとして利用させて頂くほか、諸条件がございます。詳しくは係員にお尋ねください。
※イメージ写真
公園隣接、文教、生活利便施設が充実した環境。
ご案内図
フェニーチェガーデン安積一丁目〈全8邸〉
JR「安積永盛」駅徒歩11分
カーナビ入力／郡山市安積一丁目54
頭金3.6万円で購入可!
今ならチャンス!
住まい給付金 30万円
省エネ住宅ポイント 30万ポイント
太陽光補助金 10万円
ナイスホーム(株)住まいるCafe郡山 郡山市大町2-16-18
0120-714-241 フェニーチェ 検索

街はごきげん

まち・暮らし・お店・人……あなたのニュースを待ってます。

応援します!プチブライダル
♥白無垢・色内掛・ドレス(レンタル)
♥紋付・タキシードorスーツ(レンタル)
♥両家のお母様留袖2名様分
♥4名様分ヘアメイク+着付
♥10名様までのプチコース料理付
♥撮影2ポーズ　198,000円
SHI KI NO
四季埜着付総合教室
事務局F/タイム ☎939-1417

内科・心療内科・神経科
精神科・リハビリテーション科
医療法人　愛真会
クリニック兼谷(かなや)
診療時間◆午前9時30分～12時30分
午後2時～7時
休 診 日◆日曜・祝祭日・月曜日
郡山市中町11-7　アオキヤビル3F
☎931-3000

不動産で節税減税ができる! 相続&賃貸経営セミナー開催

参加者募集!

いまお持ちの不動産で、節税減税ができることをご存知ですか。

エイブルネットワーク加盟店の㈲リブシティ主催にて【不動産の相続&賃貸経営セミナー】を開催します。

基礎からの相続、将来不安を解消する賃貸経営術など、わかりやすくご説明します。ぜひこの機会にお話しを聞いてみませんか。

日時●7月11日(土)受付13:00～、講演13:30～15:00

会場●イトーヨーカドー郡山店5階　西部コミュニティルーム

定員●限定20組様

※要予約。定員になり次第締切り

参加料●無料

お申込み・お問合せ●㈲リブシティ☎024-953-8610(10:00～18:00)(休)水曜日

不動産　相続&賃貸経営セミナー

「将来不安を解消する賃貸経営術」

講師
日本管理センター㈱
仙台支店
支店長
進藤貴之氏

「不動産で節税減税!基礎からの相続セミナー」

講師
㈲リブシティ
宅地建物取引士
NPO相続アドバイザー協議会認定
相続アドバイザー
竹内健一氏

夏のお出かけはゆかたで決まり! 超お得なセール開催中

台新ベニマル向いの呉服専門店・本田京染店では、この夏おすすめのゆかたを始め、小物も多数取り揃えてのセールを開催中。

●超お得　綿紅梅ゆかた
仕立上り28000円(税別)

この他、京都、東京、新潟、愛知、沖縄等の特色あるゆかた地や帯が22000円～(税・仕立別)。粋でいなせな男物も充実しています。また、かごバッグや下駄、その他夏の小物いろいろ、店内にはお買い得品がいっぱいです。

★今年もやります!前結びゆかた着方教室(1回完結　参加無料)

▼お問い合せは、本田京染店へお気軽にお申込みください。

☎024-922-3986
郡山市台新2-32-27

健康相談
アミーペットクリニック
☎(931)1013(じゅういさん)　木曜休診

就職活動用証明写真(ヘア・メイク込み)
しんめい写真館
富田町テニスコート前☎0120-88-0296

「幸せ」への道はここから
さあ、スタートしませんか?
結婚相談
◆相談無料
(両親・家族・知人可)
◆初婚再婚年齢不問
◆会員登録制
◆個人情報保護
◆安心な料金設定
キャリア20年
専任のカウンセラーが
親身にお世話いたします。
車のない方ご相談下さい。
お気軽にお電話ください
あなたの結婚を応援する地域密着型優良相談室
日本仲人連盟加盟店・日本ブライダル連盟
ブライダル ブレス
要電話予約 ☎953-4552
郡山市日和田町字原12-112
http://bridal-bless.com/

いざという時、本当に大丈夫? 保険の中身を再確認しませんか?

いざという時の安心のために入っている保険。せっかく毎月支払っているのに、実際は役に立たなかったということが実は増えています。あなたは自分が加入している保険の内容をきちんと把握していますか?

■実際にこんなことがあります。

☆81歳で大病を患ったが、医療保険の保障が80歳までだったから全く使えなかった。

☆生命保険に加入していたお父さんが62歳で亡くなったが、死亡保障が60歳を越えたらぐっと下がっていた。

え?うちは大丈夫!?と思ったあなた!今すぐ再確認することをおすすめします。でも保険の内容は難しくてよく分からないですよね。そんな時はプロの力を借りましょう。保険クリニック郡山店におまかせください。専門家であるファイナンシャルプランナーや経験豊富なコンサルタントがあなたの保険を診断し、家族の状況や将来設計にぴったりの保険選びをサポートしてくれます。医療・生命・火災・傷害・自動車などあらゆる保険の相談に応じます。相談は何回でも無料で、しつこく勧誘することは一切ありません。安心してお気軽にご相談ください。

60代70代なんてまだ先だから、なんて言っているうちに保険料はどんどん高くなり、入れる保険も選べなくなってしまいます。保険の見直しは健康な今こそがチャンス。せっかく払う保険料を無駄にしないためにも、今すぐ!見直しをおすすめします。

問合せ●保険クリニック郡山店
募集代理店　㈱クリエイト
(郡山市菜根屋敷416-1)

0120-916-929

受付時間/月～金9時～17時

※完全予約制で待ち時間なし!

※土日・祝日・夜間の予約OK!

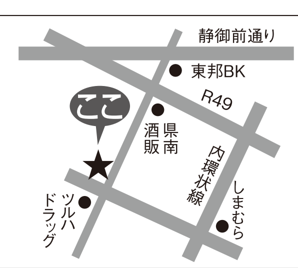

http://www.create-ins.co.jp/

マイホーム何でも相談
あなたの土地・建物を買取します!
★ローン支払いで困っている方もご相談下さい。
大成住宅株式会社
☎024-922-6671

和食のコツ・疑問大募集!

好評のシリーズ連載、懐石ことの店主小林さんによる「笑顔の原点　食楽手帖」。料理をしていて「どうしてもこのメニューがうまくできない」とか「プロの技を知りたい」などの疑問や質問はありませんか?小林さんに疑問・質問をお答えいただきます。どしどし質問して料理上手になっちゃいましょう。

応募方法●〒・住所・氏名・年齢・職業と質問・疑問内容を明記してお送りください。

※全ての疑問質問にお答えできるわけではありません。また、掲載までには時間がかかりますので、ご了承ください。

応募先●〒963-0202郡山市柏山町3㈱企画室・コア内ザ・ウィークリー「懐石こと質問コーナー」係まで。

FAX024-952-6788

※FAXの場合は先頭にコーナー名を明記してお送りください。

はやみみウィークリー

麓山の杜・7、8月イベント情報 講座参加者募集中!【要予約】

■プリザーブドフラワー教室「お菓子をつくる」
日時●7/11(土)10:30～12:30
定員●15名　**受講料**●3,500円

■エコ教室「苔玉と関守石つくり」
日時●7/12(日)10:00～12:00
定員●15名　**受講料**●無料

■園芸教室「ハイドロカルチャー観葉植物」
日時●7/25(土)10:30～12:30
定員●15名　**受講料**●2,000円

■レザークラフト教室「カードいれ」
日時●7/26(日)10:30～12:30
定員●15名　**受講料**●2,000円

■プリザーブドフラワー教室「フルーツ&プリザーブドアレンジ」
日時●8/29(土)10:30～12:30
定員●15名
受講料●3,500円

■こども茶道教室(10:00～12:00)
第1回:7/22(水)、第2回:7/29(水)、第3回:8/5(水)
定員●各30名
受講料●3回分1,000円

はやみみポイント
【お問合せ・申込み】
21世紀記念公園　麓山の杜
☎924-2194　郡山市麓山1丁目16-17
21世紀公園　麓山の杜　検索

逢瀬公園・講座参加者募集 バラの手入れ教室・バードコール作り

■夏に向けてのバラの手入れ教室

バラの栽培や剪定について学びます。つるバラを使った展示方法についても紹介します。午前と午後のいずれかをお申込みください。

日時●6月23日(火)10時～11時50分または13時半～15時20分
場所●逢瀬公園
対象・人数●一般各25名
※要事前申込
参加費●300円(友の会200円)

■親子で楽しむ森のオリエンテーリング&バードコールづくり

日時●6月27日(土)10時～11時50分
場所●逢瀬公園
対象・人数●一般、子ども20名
※要事前申込
参加費●300円(友の会200円、子ども100円)

[共通]
お申込み・お問合せ●逢瀬公園・緑化センター事務所☎024-957-2221(8:30～17:15年中無休)

逢瀬公園・緑化センター　検索

ちょっと役に立つ　不動産雑学ノート　vol.55

身近な不動産用語「第2種低層住居専用地域」の巻

今回は「用途地域」の解説2回目で、「第2種低層住居専用地域」です。前回の「第1種低層住居専用地域」と同じように、低層住宅の良好な環境を守るための地域です。「第1種低層住居専用地域」との違いは、戸建住宅、低層の共同住宅、併用住宅等のほかに、「第1種低層住居専用地域」では認められなかった一定の店舗も建てることができることです。利用できる用途の幅が少し広がっています。

(不動産鑑定士　佐藤栄一)

不動産の適正な評価が必要なときや、雑学ノートのバックナンバーはこちら!
さかえくん
公益社団法人日本不動産鑑定士協会連合会会員
㈲栄鑑定評価
郡山市鶴見坦2丁目14-18
TEL925-7420　FAX925-7422
栄鑑定　検索

制御盤などの設計製作や、一般電気工事をしています。
社員募集
年　　齢●18歳～30歳位
※資格取得制度あり
勤務時間●8:00～17:00
休　　日●土・日
※その他、当社規定による
待　　遇●社会保険完備
※給与等、委細面談の上。
未経験の方歓迎!!
明るく物つくりが好きな方、
電気工事の技術を収得してみませんか。
将来性のある職業です。
東京ディズニーリゾートやアクアラインが近く、海水浴や
潮干狩りなども楽しめる千葉県富津市で働いてみませんか?
応募・お問い合せ
詳しくは、電話でご連絡ください。
☎090-6498-0492(担当/秋元)
電気工事業　豊栄電業株式会社
千葉県富津市青木2-21-1　☎0439-73-2278

まず、アシスタントで稼ごう!!
[アシスタントも技術者なみの給料です]
美容室
オープニング
スタッフ募集
この夏 新規OPEN!!
今話題のヘアカラー専門店が
郡山にオープン!!
勤務時間　9:00～18:00
休　　日　週休2日制
給　　与　18万より(アシスタント)
待　　遇　各種保険有
勤 務 地　市内
応　　募　電話連絡の上、履歴書、美容師免許をお持ちください。面接は随時行います。
スタイリスト同時募集
8名募集
SOMESOME club
★お気軽にお電話ください。(担当/塚原)
☎024-935-8445
090-2790-9331

イエローページ&伝言板

犬を飼いたい、しつけたい、訓練したいとき。
●須山第5警察犬訓練所
☎(953)2863犬のしつけ、斡旋
福島県18郡保訓練第1号

ジェットは、応えます。
水もれ、つまり
JET 0120-812-812（パイプ パイプ）

ジェットは、応えます。
防水・塗装
JET 水もれ ジェット 検索

ジェットは、応えます。
消臭・消毒
JET 0120-812-812（パイプ パイプ）

ジェットは、応えます。
白アリ・ハチ退治
JET 水もれ ジェット 検索

ジェットは、応えます。
ゴキブリ・ネズミ退治
JET 0120-812-812（パイプ パイプ）

お電話1本でお伺いいたします。
郡山ペット霊園
トステムビバ大槻店内☎(933)4046
090-4477-0308（担当/宗像）

ペットホスピスやすらぎ
みちのくペット霊園
みちのくペット霊園 検索
市内三穂田町 ☎(953)2212

虫で困ったら!!
シロアリ
スズメバチ
ネズミ・ゴキブリ
フリーダイヤル 0120-33-6418（ミナサンムシヤ）
（株）協和エムザー

水で困ったら!!
トイレのつまり
流しのつまり
水モレ
フリーダイヤル 0120-300-812（ミンナスースーパイプ）
（株）協和エムザー

無料 放射能測定
食品 土壌 など
1日5名様限定〈要予約〉
☆詳しくはお問合せください。
フリーダイヤル 0120-300-812（ミンナスースーパイプ）
（株）協和エムザー

ウィークリーに折込み広告しませんか?
●B4 1枚3円～
☎961-7722

住まいの困った! 小さな工事もおまかせ
●修理・修繕全般
●部屋の内装リフォーム
●外壁の塗り直し
見積無料
何でもお気軽にご相談ください。
神事関係 祭礼用ポール 当社考案のポールが好評です
一般塗装・鉄骨・軽量・内装工事 オーダープレハブ加工
アイゼン装業㈲ ☎024-971-3721
西田町三町目字吉田139 090-2274-0462

空調・給排水衛生設備工事
㈱三設 ☎966-3500

◎「里親募集」（一般の方より）「無料で差し上げます」のコーナーでは、譲渡の際「無料・無償」が条件となります。掲載料は無料です。

屋根のことは屋根のプロに聞いてみよう
雨漏りレスキュー
雨漏り・雨樋・テラス・板金・外壁
全瓦連屋根診断技士・一級技能士
富久山町八山田字西永年16
60年の実績 ㈲五十嵐瓦店
☎933-2673

遺品整理
生前整理 ペット信託
幸せなエンディングを迎える為の終活。お気軽にご相談ください。
無料相談 株式会社エスアンドシー
☎983-4141
郡山市富田町稲川原69-2

お助け本舗
何でもご相談ください!
●庭木剪定・伐採・草刈り
●家具・家電等の移動、片付け、処分
●遺品整理 など
電話1本 お助け本舗(CPC)
☎024-953-4682

ご存知ですか?
マイホーム借上げ制度
持ち家を賃貸として活用できます。
詳しくは（社）移住・住みかえ支援機構
エイブルネットワーク
協賛事業者 ㈲リブシティ 郡山うねめ通り店
☎973-8862

留守宅・空き家
お預かりします!
入院による長期不在や空き家状態の家の管理は
エイブルにお任せください!
エイブル エイブルネットワーク
㈲リブシティ 郡山うねめ通り店
☎024-973-8862

安心 おいしい からだにうれしい
元気食の店 うれしや La Fuente
ほんものにこだわって揃えた食材・オイル専門店。毎日使うものだから、ほんとうに良いものを選びませんか?
オイル、調味料、ドレッシング、生そうめんなど、各種取り揃えています。
厳選オイル各種
• オリーブオイル（Kiyoe）、ひまわり、つばき、亜麻仁、ココナッツ、フレーバーオイル…
オリーブオイルは1種類。
Kiyoe[キヨエ]
希少なノンフィルタ製法でトランス脂肪酸ゼロ。純粋エキストラバージンオリーブオイルです。
夏限定! 新食感 生オリーブそうめん発売中!
☆農家直送 大分産 生かぼす入荷予定!
郡山市町東2丁目140 ☎961-1920
営業時間／日が暮れたらclose

喫茶準備中! お楽しみに!!

なじみ安積
NPO法人ぶらっとネット
（なじみ安積内）※NPO申請中
夏休み企画!!
学童保育「なじみキッズクラブ」
60歳以上の有償ボランティア大募集! 週1日でもOK
お子さん（小学4年生以上・6名程度）の自主学習を促したり、一緒に食事等を作って食べたり、遊びを見守る仕事です。
資 格●60歳以上、経験不問。元気で子ども好きな方
勤 務●9時～16時の間で都合のいい時間
勤務地●郡山市安積町荒井字戸蘭塔38
応 募●080-2818-2960 担当/佐久間

夏休みカギっ子同時募集!
安積町近辺の学童利用者募集。
1日から利用可、1日900円～（昼食代別）

注目の **NEWすぽっと**
新しくオープンしたお店、移転・改装したお店をご紹介します。掲載料は、1枠10、800円～（税込）。掲載ご希望の方は、ウィークリー編集部までお電話ください。

ごきげんななめ

スーパーで買物中、パックに入っている魚の切身が多すぎるので店員さんに「これ少なくできますか?」と聞いたところ、「それはできません」とのこと。ガッカリして買うのをあきらめました～。少量だけほしいお客さんもいるのになぁ。皆さんはどう思われますか?（なんちゃって主婦）

●ごきげんまっすぐ

以前、犬のフンに困っていると投稿したものです。紙面に載せていただいた後、同様の犬のフン害への対処法を教えて下さる内容が「ごきげんななめ」コーナーに掲載されているのを拝見して、嬉しくなりました。その後はフンの置き去りを見ても「ウンが付くかな～」と楽な気持ちでいることができ、今のところ「ごきげんまっすぐ」です。ありがとうございました。（台新・ごきげんななめファン）

●皆様からの「ごきげんななめ」「ごきげんまっすぐ」の投稿を募集しています。お気軽に編集部までお寄せください。

伝えるまごころ大切に
総合葬祭式場 セレモールおおのひわだ斎場
ぴゅあクラブ会員募集中!
日和田町字千峯坦95の2 ☎(983)4640

うさみ整骨院
交通事故取り扱い ☎934-3927

他社で直らなかった… 雨もりはやっぱりさんじ。
屋根、雨もり 地元で直し歴41年の… さんじが必ず直します。
施工後のアフター万全。安心の10年間の保証書も発行します。

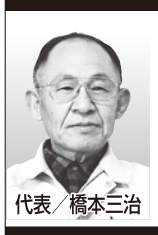

代表／橋本三治

ご相談後も、診断後も不安を解消します…
当社では、屋根のふき替え、太陽光発電、外壁のはり替え、等の押し売りは一切、いたしません。安心してお電話下さい。
診断は直し歴41年の私、橋本三治がお伺いします。

どんな屋根でも直します… あきらめないで下さい。
屋根のふき替え、たのむ前にちょっとご相談下さい。
※永年培った、独自の技術を生かし、屋根を直します。
●トタンのはがれ、穴、腐食の直し●下地材腐食の直し●屋上防水の直し
◆トタンのサビ、腐食か所の部分塗装●スレートの割れ、腐食の直し
●瓦のすべて直します◆屋根の部分ふき替え◆屋根の長持ち塗装
※屋根、雨もりの直しは県内どこでも承ります…
遠くても近くても施工後のアフター万全、保証もおなじです。

瓦屋根の不安、悩みを… すべて解決します。
きそんの棟瓦の補強工事で地震がきても、安心。
施工後の棟瓦のくずれ、棟モルタルのくずれ、等は一切、ありません。
※当社では、こわれた、瓦以外の瓦は、すべて使用します。

外壁の直し モルタル壁のキレツ、くずれ、すきまの直し サイディングの腐食の直し、壁の部分塗装

技術と資材にこだわり自社施工です。 保存版、お役にたちます。
信用第一 さんじ 有限会社
ご相談・診断・見積はすべて無料です。
どうぞお気軽にご相談下さい。
0120-76-6464
郡山市三穂田町鍋山字清水尻12 ☎(024)953-2001

人気のある精力強化アイテム
医薬品 [ヒメロス] 女性ホルモン軟膏（効能）更年期障害、不感症
医薬品 [ハンビロン] 勃起不全治療剤、衰弱性射精・発売元:あかひげ薬局
医薬品 [金蛇精] ハンビ、ロクジョウ、ムイラプアマ、イノヨウカカク、牛黄配合の強壮薬
医薬品 [金蛇精DI] 人参、反鼻、コオウ、ロイヤルゼリー、生薬配合の強壮剤
様々な精力剤・ホルモン剤等扱っております。
漢方の 大学堂薬局 郡山市麓山1丁目11-1 ☎922-2143

不妊・不育・子宝相談
～国際中医専門家・不妊専門カウンセラーがご相談を承ります～
◎40代で妊娠が難しい。
◎1年以上経っても妊娠しない。
◎体質レベルから妊娠しやすくなりたい。
◎妊娠しても流産をしたくない。
◎精子の運動率・量が弱い、少ない
◎卵子の成熟が低下、内膜が厚くならない。

局長 菊地浩也 国際中医専門員・薬剤師が対応
～まだ諦めないで、ご相談ください～
漢方の 大学堂薬局 郡山市麓山1丁目11-1 ☎922-2143

古い住宅建物トラブル修理屋さん
●20年過ぎの建物中外破損修理
●庭植木大木伐採外構土木修理
●水道・水トラブル修理
●お年寄りトイレの改造
見積り無料 いつでもできます
電話1本ですぐに伺います!
修理工房カンノ 0120-984041
郡山市大槻町字中野12

お詫びと訂正
●6／13号掲載の6／14(日)休日当番医内の「くわのすずき内科クリニック」様の表記に誤りがございました。正しくは「くわのすずき内科クリニック」（内）☎024-991-5700（桑野4）となります。
関係者の皆様、読者の皆様へご迷惑おかけしましたことお詫びして訂正いたします。

家族葬のファミーユ 終活セミナー・葬儀勉強会
「家族葬のファミーユ」では、葬儀について気軽に勉強できる終活セミナー（葬儀の勉強会）を毎週土・日開催しています。お気軽にご参加ください。
①6月20日(土)・28日(日) 希望ヶ丘ホール（希望ヶ丘80-6）・静御前通りホール（大槻町針生北86-1）
②6月21日(日)・27日(土) 安積ホール（安積2丁目298）
時間●11:00集合12:30解散予定
＊参加無料（食事つき）
※お食事の準備の都合上、あらかじめ人数分お申込みください。
▼お申込み・お問合せ
0120-365-024

中卒・高校中退・転校希望のあなたに高卒資格を!!
3年で卒業できる通信制高等学校《普通科》
新入学・転入学・編入学 随時入学可能
（現在、高校に在学中の方は退学前にご相談ください）
■少人数制・個別指導
■転・編入生は前の高校の単位を生かせます。
■入学は書類選考と面接です。
◆高校の卒業証書がほしい。
◆高校を辞めたけれどもう一度学びたい。
◆自分のペースで勉強したい。
◆働きながら高校を卒業したい。
◆大学・短大・専門学校に進みたい。
◆今の高校生活に満足していない。
学校案内を無料でお送りします。お気軽にお問い合わせください。
広域通信制・単位制高校
翔洋学園高等学校 郡山校
TEL.024-934-3173
〒963-8002 郡山市駅前1-14-21 花椿ビル10階
http://www.shoyo.ac.jp/

 ●②横になってゆっくり休むことは、内臓の働きを助けるのでむしろおすすめ。

情報すくらんぶる

愛犬のトリミング・エステならおまかせください。

アトリエ　ステディワンでは、ワンちゃんのためのエステコースが好評です。毛並みツヤツヤ泥パック。カサカサ肌や敏感肌のワンちゃんにおすすめのジェルパック。ぜひ一度、おためしください!

毎月8日・9日は「パックの日」
エステ 20%OFF!

泥パック・死海のタラソテラピー
死海に堆積した天然ミネラルをたっぷり含んだ泥が、皮膚の汚れや老廃物を除去し、活性化。痛んだ皮膚組織に潤いを与え、毛並みを整えます。

ジェルパック トリートメント ボディマスク
褐藻エキス・ヒアルロン酸・植物エキスの働きが、皮膚表面のNMFバランスを整え、潤いを保ち艶やかにします。

atelier Steady Wan
アトリエ　ステディワン
郡山市並木3-6-12松沢第一ビル1F
☎024-991-7747
㊡10:00～19:30　㊡水曜日
HP http://www.steady-wan.com
動物取扱業登録:福島県-18郡保保管第18号
登録:H19.3.26 登録有効期限:H29.3.25
動物取扱責任者:成田梨恵
動物取扱業種別(保管)

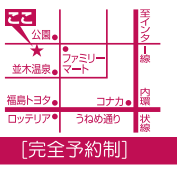

[完全予約制]

Happy Wedding

S様 & H様

お二人が選んだリングは acredo（アクレード）

インタビュー INTERVIEW

- お二人が出会ったきっかけは？
  友人の紹介
- お互いの呼び方は？
  ○○君　と　△△△ちゃん
- 今までで一番嬉しかったプレゼントは？
  リング
- 二人で一緒にするならどんなスポーツ？
  ウィンタースポーツ
- 「この人と出会えて良かった！」と思う瞬間は？
  「ご飯を食べている時」・「家に帰った時」
- どんな家庭を築きたい？
  笑いの絶えない家庭。
  ファンキーでおもしろい家庭。
- お互いの好きなところは？
  H様：笑った時の目
  S様：全部♥

OPERA KINBIDO
Tel. 024-922-4500
〒963-0115 福島県郡山市南1丁目35
[営業時間] 11：00～20：00
[URL] http://opera-kinbido.com

天然温泉&食べ放題でリフレッシュ!!
島乃湯バイキング

6/25(木)～6/30(火)
昼の部 12:00～14:00(休憩8:00～16:00)
夜の部 18:00～20:00(休憩16:00～22:00)
大人1,600円　小人800円　入浴料300円 ※税込

前売券発売中 6/24まで
特典
①前売券をお求めの方 入浴料サービス!!
②バイキング期間中使える前売ビール券 発売中!! 生ビール4杯で1,000円

仙遊 島乃湯
郡山市島2-7-6
☎931-4126(代)
●祝祭日以外の毎週水曜日飲食のみ定休(温泉はやってます)

夏のパーティーメニュー

お友達やご家族での食事会から大人数のご会合まで、お気軽にご利用ください。

写真は4,500円コース

4,500円コース
コース+1,500円で飲み放題にできます

- ・タコとプリプリ海老の和風カルパッチョ
- ・バーニャカウダ～ガーデンスタイル
- ・茄子と白金豚のオーブン焼き
- ・生ハムとルッコラのピザ
- ・国産牛のしゃぶしゃぶサラダ仕立て
- ・鮮魚のアクアパッツァ
- ・ガーデンサラダ
- ・ニュージー産牛ロースステーキ～ローストガーリックソース
- ・帆立とフレッシュトマトのスパゲティ（トマト・クリーム・ガーリックソースから選べます）
- ・デザート　チョコミントのセミフレッドと季節のフルーツ盛り合わせ

3,000円コース（お料理8品）・2,000円コース（お料理7品）もございます。
※税別 ※要予約 ※5名様以上、最大40名様迄承ります。※10名様～20名様の個室がございます。
※大皿でのご提供となります。内容は仕入れ状況により変更になる場合がございます。

Cafe Restaurant エル・マール ガーデン
㊡モーニング 7:00～10:00
ランチ 10:00～L.O.14:30
ディナー 17:00～L.O.21:00
田村郡三春町大字山田字クルミヤツ15-2
☎0247-61-6620
http://www.l-marl.jp/

「父の日」特別メニュー 登場!! ランチもおすすめ!

選べる 焼がに/かにしゃぶ/かにすき 美味満載会席 2,980円(税別)
●メインが次の3つから1つ選べます
①焼がに(+雑炊)②かにしゃぶ(+うどん)③かにすき(+うどん)
6/30まで期間限定

人気のランチメニューです
かに天ざる蕎麦 980円(税別)
※昼のみ

お父さん応援企画
第2弾 6/15(月)～21(日)
生ビール ウィスキー 半額!!

売り切れ次第終了いたします
数量限定
フルーツタルト 380円(税別)
※売り切れの際はご容赦ください。
※写真はイメージです。

法事・法要・ご宴会 10名様以上でバス送迎無料サービス(お一人様3千円以上)

えびかに料理専門店 かに徳 郡山本館
営業時間 11:00～22:30 〈ランチタイム〉11:00～17:00
郡山市亀田2丁目18-16
☎024-931-2188
年中無休

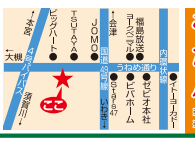
ここ
大機
ビッグハート
TSUTAYA
ZOZO
会津
福島放送
ヒバホーム
ヨークベニマル
郡山駅東口
郡山駅西口
ボーリング場
ラブホテル街
ご宴会
ご利用
ビッグ!
ビッグ!
ビッグ!

Lcüb三春OPEN!

『健院』エルキューブはこんなところ!
- 介護施設や「病院」ではなく、地域の健康を守る「健院」!
- 敷地内にレストランやフィットネス施設も完備!
- 介護施設と違い、制限もなく生活を自分で選べる!

居住ゾーン「ライフステージ三春」

入居者募集!

「ライフステージ三春」は従来の高齢者施設と違い、通常住宅のように主体性のある暮らしを送りながらも、様々なサービスが受けられます。医療や介護、健康的な食事、24時間セキュリティ管理、楽しい季節イベントなどなど、安全・安心・快適・健康をサポートする住宅です。

随時見学OK!

田村郡三春町大字山田字クルミヤツ15-2
☎0247-61-6601
http://www.l-cub.jp エルキューブ 検索

不二家 Summer GIFT 2015

和素材のつるりんデザート

涼菓撰
6個入 926円
12個入 1,852円

2種のフルーツ果肉たっぷりゼリー

果樹園の恵み
6個入 2,138円　9個入 3,013円

郡山八山田店	八山田5-13	☎925-3987 ㊡10:00～20:00
郡山金屋店	田村町金屋字平館55-2	☎942-1771 ㊡9:00～20:00
イオンタウン郡山店	松本町2-88（ザ・ビッグ内）	☎942-7628 ㊡10:00～20:00

特典1 早期割引10%OFF! 6/30(火)まで
特典2 1配送先2,000円以上のご注文で東北・関東は配送料無料!
※他地域は一律500円（北海道・沖縄・離島は除く）
※特典は掲載商品を含む7品。※表示価格は割引後の価格、税込

不要なクルマお売り下さい

ご成約で、本格タイ料理「ライタイ」お食事券1,000円分プレゼント

見積無料　引取無料

高価買取中!

まずはお電話下さい
廃車 自動車税に関する疑問
事故車 お気軽にご相談下さい
他社の査定書があればご持参下さい。
地域ナンバー1にチャレンジ!!
ディーゼル車（軽油）強化買取中
ウィークリー月たしで 抹消手続き 無料サービス中!

NO.1 自動車解体許可番号 第20873000014号
有限会社 サトウサービス
郡山市喜久田町割田二丁目34番地2
お手元に車検証をご準備のうえ、お電話ください。☎958-6578
ウェブサイトからは… サトウサービス 検索

CreCla クリクラ
安心安全な水をご家庭に職場にお届けします!
宅配ボトルウォーターといえば「クリクラ」

3年連続お客様満足度 NO.1

無料お試しキャンペーン実施中!

クリクラサーバー1台 ＋ ボトル2本（1本12ℓ/1,250円(税別)）
まずは1週間お試しください。を無料でお届け!

冷水 4℃～10℃
温水 75℃～85℃
《ろ過した水》 H_2O

《ミネラル成分》
- Na 5.0mg/ℓ ナトリウム
- Ca 6.6mg/ℓ カルシウム
- Mg 3.3mg/ℓ マグネシウム
- K 1.7mg/ℓ カリウム

非常時に役立ちます!
乳幼児・お母さんにも安心安全!

サーバー機器レンタル代はず～っと無料!

クリクラ郡山（株式会社メッカ）
郡山市栄町5-3-203
http://www.meca-apio.com/
0120-940-088　FAX 0120-311-080

父の日ありがとうフェア

6月 17(水)・18(木)・19(金)・20(土)・21(日)　言葉や気持ちを伝えるメヒコのフェア 5日間

タラバカニのお刺身

通常価格 ~~1,650円(税別)~~ ▶ 1,250円(税別)　400円引き

冷製 まるごとズワイガニ

お持ち帰りもできます! ズワイガニのみ
（500g　2～3人前）
通常価格 ~~3,280円(税別)~~ ▶ 1,980円(税別)　1,300円引き
※収穫時期により形、大きさが異なります。

シーフードレストラン メヒコ
郡山フラミンゴ館
郡山市富田町久根下1
☎024-952-7323
㊡11:00～22:00（21:00ラストオーダー）

メヒコ郡山店限定 お食事代500円OFF!!
※1組様3,000円以上のお食事の際1枚限り有効
- お会計の際にお渡しください。
- 他クーポン併用不可・本紙クーポンのみ併用可

有効期限／2015年7月17日迄

メヒコ郡山店限定 大カニピラフ折 1個につき500円割引券
1個につき ※1回につき5折まで割引
- お会計の際にお渡しください。
- 他クーポン併用不可・本紙クーポンのみ併用可

有効期限／2015年7月17日迄

福島県初!水素商品の総合百貨店

水素王国 OPEN!!

今、世界が注目"水素のパワー"
悪玉活性酸素（ヒドロキシラジカル）を水素が除去!
からだの悩みの90%は水素で解決!!

水素王国には、水素ガス吸引、水素サプリ、高濃度水素水をはじめ、水素商品をたくさん取り揃えております。お気軽にご来店ください。

日本医科大学、東北大、名古屋大、筑波大、九州大、慶応大、北里大、順天堂大…
多くの文献で水素の効果が実証されています。
ダイエット　リウマチ　高血圧　認知症　シミ　くすみ　がん　糖尿病　アトピー　未病の治療　etc…
※「水素の効果が示されている疾患」日本医事新報より

水素王国店内に
超高濃度 水素吸引サロン OPEN
50万ppm超高濃度高出力水素酸素ガス

水素水なら約50万本分!
『水素ガス発生量』当店設置機器は市販機種の約40倍

OPEN記念 期間限定

初回限定 お試しセット価格
※都心や医療機関では通常1時間6,000円以上のところ
1時間×5回分チケット 10,000円(税抜)
たった5回のお試しで効果実感!

夫婦やお友達とペアでお得!!
2人同時吸引 吸引1回 ~~5,000~~円(税抜)➡ 2,500円(税抜)／1人1時間
※同時間帯でのご予約に限ります。

※現在、ご好評につき大変混み合う時間帯があります。事前のご予約をおすすめします。

からだの水素専門店 水素王国
水素王国コールセンター　平日・土 9:00～19:00　日 祝 9:00～18:00
0120-5000-30
郡山市富田町字西町下93-1
www.suiso-oukoku.com 水素王国 検索

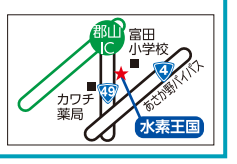

ワタショウ「リフォーム」相談会

6/20(土)21(日)
時間／10:00→16:30
会場／LIXIL郡山ショールーム

新築のように、お住まいを全面リフォームする8つのポイント!!

建替の約半分のコストで実現できる全面リフォーム、私がご相談にお答えします。

- リフォーム資金の借入れはどうするの?
- どんなイメージにリフォームできるの?
- 耐震性や断熱性などは補強できるの?
- リフォーム資金の借入れはどうするの?
- 間取りって自由に変えられるの?
- 省エネタイプの設備機器って?
- 費用と工期はどのくらいかかるの?
- リフォーム補助金って利用できるの?

相談員 渡邉 誠
二級建築士・資金計画アドバイザー

リフォームのご相談はカンタン!

リフォームしたいお住まいの設計図をご持参の上、会場へお越しください。設計図がない場合は、手書きの間取図でも結構です。
ご予約なしでも構いませんので、お気軽にお越しください。

ご相談の時間内にリフォームの概算見積りをご提案いたします。

建築のワタショウ　0120-448-296
watashiyou@yu-watashiyou.jp
LIXIL リフォームショップ
〒963-7731 三春町大字下舞木字石田250-1 FAX024-944-9879 （有）ワタショウ 検索
福島スーパーウォールスター会 省エネルギー住宅推進協議会会員★★★

私たちが展示場を持たない理由（わけ）

家づくりの大切な資金をムダにしたくない誰もがそう思うのではないでしょうか?

家づくりを始めるほとんどの方が住宅の展示場を見に行きます。

そこには、ほんとうに立派な住宅があります。いったい何人で住むのかとわからないほどの広さであったり、豪華絢爛、魅せるために本当にきれいに飾られています。

確かに、「こんな家に住んでみたいなあ」と思い、家づくりの夢はドンドンと大きくなっていきます。そのこと自体は悪いことではありません。「これから家づくりが始まるんだ…」と実感もわいてきます。

でも、良く考えてみると、展示場には本当にたくさんの経費がかかります。数十台の駐車場が取れる大きな土地を買って（借りて）、普通の住宅の3～5倍もの金額をかけて建物を作り…そしてソファーやベッドなどの調度品。さらに無人で訳にはいかないので、人まで雇って…。一回こっきりの金額もあれば、毎月かかってくる金額もあります。その金額は本当に大きなものになります。そして、そんな展示場にかかる経費は、結局、お客様の建てるお家の金額に転化されてしまうのです。

家づくりは家族みんなの大きな夢―

その資金は少したりとも無駄に使うわけにはいきません。

大切な資金をできるだけ有効に現場に残していきたい。

ですから、私たちはそんな経費のかかる展示場を持つことなく、私たちが建てさせていただいたお客様のお家をお借りして、住宅の現場見学会として皆様にご覧いただいているのです。

さらには、展示場は、次に建替えるまでは同じ内容ですから、「一度見てしまうと何度も見る意味がなくなってしまいます。できれば、家づくりを決定するまでに、できるだけ多くの建物をご覧になってどんなお家を作りたいかを追求し、ご家族の夢を具体化させていただきたいのです。

私たちの見学会は、定期的に、しかも、毎回違うお家をお借りして開催しています。すべて、本当に人が住むために造られた「等身大」のお家です。

そして、あなた様が見学会にお越しいただいたとしても決して押し売りや売り込みをいたしておりません。家づくりに夢をかけるご家族が、本当に自分にあった家づくりができるようにと願って行っています。

度重なる震災以降丈夫で長持ちする家が脚光を浴びていて、私たちデバイスホームは構造から全てを公開しています。そして毎回、失敗しない家づくりを勉強できる見学会を行っています。一般的に建築途中の構造は非公開にするのが建築業界の常識ですが、デバイスホームに一切の隠し事はありません!

株式会社デバイスホーム
代表取締役 弓田和彦

伝統とモダンが調和する憧れの家、家族の心も和む温かな空間。
※パースはイメージです。
自由設計　オール電化　コミコミ価格
32坪例 1,616(税込)万円～

住み心地のよいマイホームが出来るまで色々な相談をしながらとても楽しかったです。本当にありがとうございました!（KY様）

長く安心して住める家のヒミツが分かってしまう見学会はコチラ

共働き世代の安心住宅 構造見学会 大公開!!
6/19(金)・20(土)・21(日)　3日間限り
午前10時～午後5時まで　雨天決行

丈夫で長持ちする家が分かる

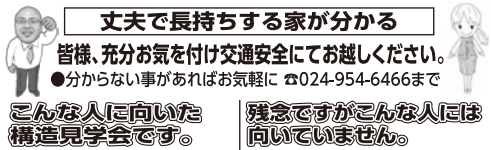

皆様、充分お気を付け交通安全にてお越しください。
●分からない事があればお気軽に ☎024-954-6466まで

こんな人に向いた構造見学会です。
- どうしても安心していい家を建てたい方。
- 家は丈夫で長持ちする家がいいと思う方。
- 家づくりで失敗したくない方。
- 家の構造からしっかりと勉強したい方。
- 家族が笑顔になれる家を建てたい方。

残念ですがこんな人には向いていません。
- 家は何が何でもブランド志向。
- ただ安いだけの家を建てればいいと言う方。
- 構造や家の作りなんて業者任せでいいと思う方。
- 家の構造なんて見ても仕方ないと思う方。
- 家族に笑顔がなく、仲がすごく悪い方。

6/20(土)・21(日) 2日間限定開催! 午前の部10:00～11:00 午後の部15:00～16:00
わくわく新鮮会津産野菜つめ放題! ※ウィークリー持参にて、ご見学の方限定

私たちは、ハウスメーカーと同等の家を1,000万円台でつくる専門店です。

株式会社 デバイス・ホーム 郡山店
■郡山店：郡山市桑野2丁目25-11 FビルI102号
TEL 024-954-6466
FAX 024-954-6465
●国土交通大臣許可（特-27）第25101号　●建築設計事務所免許 第25（612）0709　●欠陥住宅撲滅協議会会員

健康あらかると情報

普段は気づかないものですが、怪我をしたり病気になったりすると、健康のありがたさが身にしみます。健康教室や、いざ困った時に役立つ病院や医院情報などをお届けします。健康は毎日のバランスの良い食生活と適度な運動がなんといっても大切です。この機会にしっかり生活習慣を見直して、病気になる前に予防し、健康な毎日を送りましょう。

寿 泉堂綜合病院健康教室開催「ストレスとの上手なつきあい方」

寿泉堂綜合病院では、今年も健康教室を開催します。入場無料、事前の申し込みは必要ありませんので、どなたでもお気軽にご参加ください。

日時●6月29日(月)14:00～15:00
※13:30開場
会場●寿泉堂綜合病院5階大会議室②
講演●「ストレスとの上手なつきあい方」
講師●臨床心理士　山田三紀子氏
お問合せ●寿泉堂綜合病院イベント委員会
☎024-932-6363
http://www.jusendo.or.jp

あべDr.のミニコラム

子宮頸がん検診（市民健診）がはじまりました

今年度の郡山市の市民健診は、来年1月31日までとなります。 ●平成28年3月31日の満年齢が偶数年齢で20歳以上の方 ●無料クーポン券が届いている方 ●前年度未受診者で、保健所地域保健課に手続きをされた方が対象です。現在、田村市の方も郡山市の医療機関で検診をお受けになることができます。6月1日から鏡石町、7月1日からは玉川村が始まります。その他の市町村の方も順次、検診が始まると思いますので、各市町村にお問い合わせ下さい。子宮頸がんに限らず、がんは早期発見、早期治療が大切です。まだお受けになっていない方は、恥ずかしがらずにぜひ受診してください。尚、当院では子宮頸がん検診（市民健診）は予約制となっています。ご希望の方は受付までご連絡ください。

医療法人
あべウイメンズクリニック
産婦人科・内科
院長 阿部 州雄
郡山市富久山町
久保田字伊賀河原 6-1

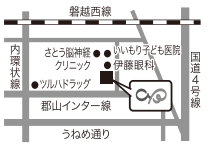

TEL024-923-4188
http://www.abe-wclinic.jp
スマートフォンサイト

4月から診療時間が変わりました。
あさ8時30分～よる7時

医療法人
小児科　内科
むかわクリニック
院長　務川　靖
(社)日本小児科学会専門医

診療時間	月	火	水	木	金	土
8:30 12:00	◐	◐	休	◐	◐	○
14:30 15:30	●	●	休	●	●	休
16:00 19:00	○	○	休	○	○	休

○一般外来　●予防接種、乳児健診外来

平日は午後7時まで診療
www.mukawa.or.jp
郡山市八山田5-79 ☎933-7788

正社員募集
■理学療法士 ■作業療法士

■勤務・給与等、委細面談
■応募／履歴書をお送りください。
（クリニック採用担当まで）
※履歴書は返却いたしません。

診療時間	月	火	水	木	金	土	日
8:30～12:30	●	●	●	●	●	●	×
14:30～18:00	●	●	×	●	●	×	×

院長 小澤 喜洋 [休診日]日曜・祝日・水曜午後・土曜午後
整形外科　リウマチ科　リハビリテーション科

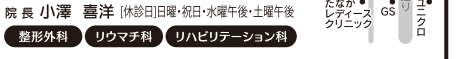

おざわ整形外科クリニック
OZAWA ORTHOPEDIC CLINIC
☎966-2811 御前南6丁目141 [ヨークベニマルコスモス通り店西側]

リウマチのなぜ？なに
〈協力〉おおがクリニック
副院長　間　桃子先生

Q. 関節リウマチで治療中です。運動はしたほうがよいですか？

A. 関節リウマチによって炎症を起こした関節は痛みや腫れがあるため、体を動かすことがついおっくうになりがちです。安静にして体を動かさないようにしていると、逆に関節の変形を促進させ、関節を動かせる範囲（可動域）も狭くなってしまうことがあります。

そのため、1日に数回は関節の動く範囲いっぱいまで曲げ伸ばしする運動を行い、運動範囲が狭くなってしまうのを予防する必要があります。痛みがあるときや、朝、関節がこわばっているときは無理して行うことは避け、1日のなかでいちばん調子の良い時やお風呂に入った後など体が温まっているときに行います。少し痛い程度であれば、できるところまで曲げたり伸ばしたりしてみましょう。運動の量は、翌日に痛みや疲れを残さない程度を目安にします。関節や筋肉の軽い痛みや軽い疲労感はあまり気にする必要はありません。

リウマチ患者さんのための「リウマチ体操」の具体的な方法を次回紹介しますね。

たくさんの笑顔
あなたとともに
医療法人 むつき会

介護事業所スタッフ募集

◆**勤務地**:郡山市内(亀田・桜木・大槻・片平・富久山)
◆**職種(正・パ)**
介護スタッフ／看護スタッフ(正・准)
機能訓練指導員(理学療法士／作業療法士／柔道整復師)
介護支援専門員／生活相談員／臨床検査技師
介護補助職員／清掃員
◆**休日**:ローテーションによる
◆**給与**:当社規定による(経験者優遇／委細面談)

【お問合せ】　HPはこちら▶
医療法人むつき会　法人事務局(担当:折笠)
☎927-5538

亀田げんき接骨院　診療時間が変わりました
診療時間／9:00～20:00(水曜日は12:30まで)
※受付時間:終了1時間前まで
休診日／水曜日午後、日・祝日
※歩行困難等のため来院できない方のため健康保険を使った訪問マッサージを行っております。お気軽にお問合せください。
※郡山市指定マッサージ券ご利用可能です。
ご予約・お問合せ
☎925-4639
郡山市亀田1丁目51-12

地域に根差した医療と介護を提供します
在宅診療・訪問看護始めました。
往診医、訪問看護師がトータルサポートします。
○通院が難しい方
○最期を自宅で迎えたい方
○医療の相談、介護の相談をしたい方

(医)むつき会
大槻内科小児科クリニック

診療時間	日・祝	月	火	水	木	金	土
午前9:00～12:30	―	○	○	○	―	○	―
午後2:00～6:00	―	○	―	○	―	○	―
夜間7:00～10:30	○	○	○	○	―	―	○

※診療時間が変更になります。
夜間看護師(パ)募集
(19:00～22:30)
☎961-5467

(医)むつき会
さくまファミリークリニック
内科　消化器科　小児科　アレルギー科　循環器科
呼吸器科　内視鏡内科　肝臓内科　放射線科　在宅診療
睡眠時無呼吸外来　物忘れ外来　禁煙外来　糖尿病食事指導　動脈硬化外来

診療時間	日・祝	月	火	水	木	金	土
午前9:00～12:30	○	○	―	○	○	―	○
午後2:00～6:00	―	○	○	○	○	―	○

インターネット診療予約はこちらから▶
☎927-5530

埼玉県「グリーンハート川口(50床)」見学申込受付中!

医療法人 栄心会 さかえ内科クリニック
理事長・院長　佐藤栄一　総合内科専門医　循環器専門医
☎024-941-2202(美術館通りベニマル駐車場東)　人工透析完備

さかえデイサービスセンター 5月リニューアルオープン!
○定員32名から50名規模に拡大!
○リハビリ機器の増設で、より充実した機能訓練サービスを提供!
○施設前の園芸スペースで、花の育成や農産物の収穫を楽しんで頂けます。

●さかえ人工透析センター
●さかえ居宅介護支援事業所
●さかえデイサービスセンター
●さかえヘルパーステーション
●介護老人保健施設 通所リハビリ さかえハートみらい
●介護付高齢者ホーム さかえグリーンハート美術館通り
●小規模多機能グループホーム さかえライフハート美術館通り
●小規模グループホーム サービス付高齢者向住宅 さかえライフハート安積
●サービス付高齢者住宅 さかえサンライズハート
●ショートステイ さかえマイハート希望
●グループホーム さかえハートホーム矢吹
●介護付高齢者ホーム さかえグリーンハート川口

介護相談専用 ☎024-941-2030　http://www.sakaenaika.jp

日曜ピンチガイド 休日当番医のご案内

※休日当番医は変更になる場合があります。電話でご確認の上、おいでください。
※休日でも診察してくれる病院は、週ごとの当番制です。

6月21日(日)休日診療の病院（予定）診察時間AM9:00～PM5:00

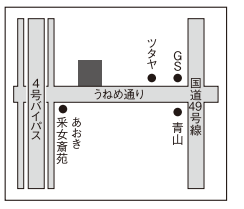

●**休日・夜間急病センター**
日・祝／9:00～17:00(内・小・歯)
毎夜間／19:00～22:00(内・小)
☎(934)5656 上亀田

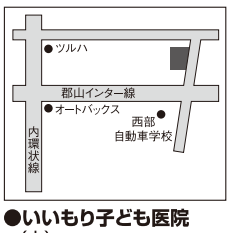

●**いいもり子ども医院**
(小)
☎(990)1241 富久山町

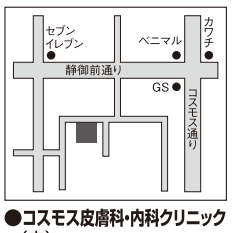

●**コスモス皮膚科・内科クリニック**
(内)
☎(962)0201　御前南5

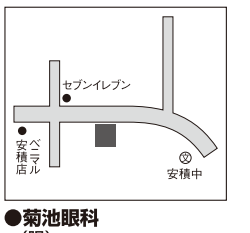

●**菊池眼科**
(眼)
☎(983)1113 安積町

☆昼休みは各医療機関により違いますのでお問合せください。

読者のひろば

ウィークリー読者の声をご紹介するコーナーです。あなたもどしどしご投稿ください。

●ウィークリー毎回楽しみにしていますが、特に「ごきげんななめ」本当にいろんな人がいるなぁと思います。私もごきげんななめなことがたくさんありますので、今度投稿したいと思います。
(40代・女性・石渕町)
編集部より／どしどしご投稿ください。「ごきげんまっすぐ」もお待ちしています。

●他の情報誌には載ってないイベントもウィークリーはたくさん載っていてすごくいいですね。これからも地元密着のウィークリーでお願いします
(30代・女性・日和田町)
編集部より／週刊だからこそタイムリーなイベントが掲載できます。これからもウィークリーは地元密着・地元愛でいきますよ!

●職場で読んでいますが、ウィークリーを持ってきてくれる方がいつも笑顔なので、仕事が忙しくても頑張ろうと思えます。いつもありがとうございます。
(20代・女性・田村町)
編集部より／宅配スタッフ感激のお手紙です!これからも雨でも嵐でも休まずに頑張ってウィークリーと一緒に元気もお届けしたいと思います。

●健康一口メモの高血圧編を読んで、病院で治療を受けている私と全く同じ症状だったのでびっくりしました。記事のとおり運動不足と塩分の摂りすぎに注意したいです。
(60代・女性・田村町)
編集部より／健康ページもウィークリーの人気コーナーのひとつです。ぜひ参考にして健康な体を取り戻してください。

お子さんの体調がおかしいと感じたら～役立つサイト情報～

休日や夜間など、医療機関の診療時間外に、病気やケガが疑われるお子さんを受診させるかどうか、判断の参考になるサイトをご紹介します。

登録しておき、いざというときにご利用ください。

◆夜間にお子さんの体調が急変したら

「福島県こども救急電話相談」をご利用ください。

【電話番号】
☎#8000(固定電話プッシュ回線、携帯電話)
☎024-521-3790(固定電話アナログ回線等)

【受付時間】
毎夜午後7時～翌朝午前8時
(通話料をご負担頂きます。)

◆お子さんの病気が疑われる場合は

「こどもの救急」(日本小児科医会)をご利用ください。
↓こどもの救急　検索

発熱、けいれん、ふるえ、吐き気などの症状別に、救急車を呼ぶべきかどうかのアドバイスが得られます。

【対象】主に、生後1か月から6歳までが対象です。

◆お子さんのケガの場合は

「子どもに安全をプレゼント-事故防止支援サイト-」(国立保健医療科学院)をご利用ください。
↓子どもに安全をプレゼント　検索

転倒、転落、誤飲等の予防と、応急措置に関する情報が得られます。

【対象】主に、0歳から6歳までが対象です。

●③しかしそのまま眠ってしまうことは×。消化不良の原因になります。(6)

中央大学 学術講演会
「コーポレートガバナンス改革」
―会社法等の改正で日本の経済は変わるか―

中央大学と中央大学郡山白門会の共催による学術講演会が、今年も郡山で開催されます。

今回は、テレビ番組のコメンテーターとしても活躍中の、中央大学法学部教授、野村修也氏を講師に迎え、日本経済を担う会社の在り方を変えるためになされた会社法等の改正に視点を当てて講演をいただきます。

▲野村修也教授

入場無料ですので、皆さん、お気軽にご参加ください。

日時●7月5日(日)
開場14:30　開演15:00～16:30
会場●ホテルハマツ3階
講師●中央大学法学部教授
野村修也氏（テレビ「ニュースエブリィ」コメンテータとしてレギュラー出演中）
演題●「コーポレートガバナンス改革」―会社法等の改正で日本の経済は変わるか―
※入場無料（どなたでも入場できます）
お問い合せ●☎090-5230-6351（国津）

ま ざっせ周遊ツアー「あたみ近代遺産と湯のまちめぐり」参加者募集

まざっせKORIYAMAでは、まざっせ周遊ツアー「あたみ近代遺産と湯のまちめぐり」を開催します。熱海町にある沼上発電所や旧中山宿駅スイッチバック跡、磐梯熱海の温泉街や渓谷沿いの遊歩道を散策します。

普段見られない発電所内部の貴重な設備や、貴重な鉄道遺産である旧中山宿駅などを地元の街歩きガイドと一緒に訪ねるツアーです。10組限定ですので、お早めにお申込みください。

期日●6月28日(日)　※雨天決行
集合●10:20　沼上発電所
解散●14:30　郡山市熱海温泉
対象●小学生の子どもとその保護者
参加費●親子500円（大人300円　子ども200円）
募集人数●親子10組
申込締切●6月22日(月)
▼**お申込み・お問い合せ先**
まざっせプラザ
☎024-925-7745

まざっせアーケットも好評開催中！

まざっせKORIYAMAでは、6月は毎週土・日、まざっせアーケットを開催しています。

時間●10:30～15:00
場所●まざっせプラザ
開催日●6月20日(土)・21日(日)
テーマ●郷土を味わう

「キャベツ餅」や玉川のトマトなど、特色ある郷土の味を紹介。豊かな食を味わうと共に、器作り体験もできます。

体験●手作り"てびねり"陶芸体験（材料費：500円）①11時～②13時～③14時～　各回3名限定　※要申込み
販売●餅バイキング「食ってみっせ！ふる里の味　キャベツ餅・とうふ餅、新鮮野菜・特産加工品販売
開催日●6月27日(土)・28日(日)
テーマ●スイーツ作り
体験●27日：ブルーベリーのスムージー作り体験　28日：クレープ作り体験（どちらも体験無料）
※要申込み・時間はお問い合せください。
▼お問い合せは、まざっせプラザ☎024-925-7745

こおりやま落語愛好会 第159回例会 柳家喜多八独演会入場券3名様にプレゼント！

日時●6月23日(火)
18:00開場　18:30開演
場所●ホテルハマツ2階
入場料●2500円
〈応募方法〉
ご希望の方は、メールかFAXで「落語独演会チケット希望」とお書きになり、住所・氏名・日中連絡できる電話番号を明記の上、左記までご応募ください。
✉otayori@weekly-core.com
FAX024-952-6788
応募締切●6月19日必着
※当選者の方には6月22日にご連絡します。入場券は当日会場でのお渡しとなります。

賃貸借トラブル!! 相談無料
滞納家賃などでお困りの大家さん
ご相談下さい（早目の対応が大事です！）
司法書士遠藤宏文事務所
郡山市桑野4-7-19-306
☎024-953-6114

大切な思い出、貴重な記録。
あなたの人生を一冊の本にしませんか。
便利な年表付き！
弊社オリジナル自分史ノートをご使用になると便利です。
価格 500円(税込)
お求めはTEL.024-943-0001までご連絡ください。
価値ある印刷物を提供いたします
共栄印刷株式会社
URL http://www.kyoei-p.co.jp/
E-mail kyoei@kyoei-p.co.jp
本社 郡山市田村町上行合字西川原7-5 TEL.024-943-0001 FAX.024-944-5977

ルート配送スタッフ募集！
職　種●ご契約先へ商品のお届け＆回収
資　格●50歳位迄・要普免
休　日●土日祝
1パート
女性が活躍しています
勤務●9:30～15:30
※応相談
時給●700円～
待遇●研修期間有
2正社員
男性が活躍しています
勤務●9:00～18:00
給料●157,000円～
待遇●社保完備・昇給年1・賞与年2
〈応募〉まずはお気軽にお電話ください。
ダスキンななみ　お問合せ ☎943-3939 担当／佐久間
〒963-8803 郡山市横塚2丁目15-13

言わずもがな

●珍しく国会中継をテレビで見ていて、余りのひどさに吐きそうになりました。ひどい！

●野党の質問もポイントを外してひどいし、安倍総理や中谷ナニガシの答も答になっていない。

●いつのまに日本の政治はこんなに劣化してしまったのか。流石の小沢さんも小選挙区制にして後悔しているだろうね。�み

講談「フラガール物語」参加者募集中！

日時●6月28日(日)13:00～15:00
会場●郡山市男女共同参画センター（さんかくプラザ）郡山市麓山2-9-1
対象●どなたでも
内容●第1部／13:00～男女共同参画川柳コンクール表彰式
第2部／13:30～講演会
講師：講談師　神田香織さん（いわき市出身）
入場料●無料
定員●120名　※先着順
託児●有　※要予約
手話通訳●有　※要予約
申込〆切●6月24日(水)　※定員になり次第期日前でも〆切ます。
申込み・問合せ●さんかくプラザ
☎024-924-0900
8:30～17:15受付　※第3日曜日を除く

お薦め物件
富久山町久保田　3DK
52,000円
●エアコン ●シャワー ●東向き
●給湯 ●駐車場1台込
●ペット飼育応相談

安積町日出山　1R
35,000円
●エアコン ●シャワー ●南向き
●給湯 ●敷地外駐車場1台込
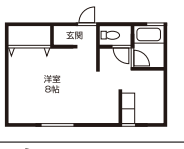
富久山町久保田　3K
53,000円
●メゾネットタイプ ●物置付
●南向き ●給湯 ●ベランダ
●駐車場1台込
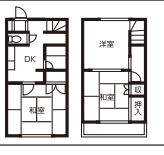
開成4丁目　2DK
45,000円
●エアコン ●シャワー ●南向き
●ベランダ ●1階角部屋
●敷地内駐車場1台込 ●専用庭付
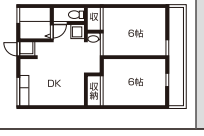
お薦めペット飼育可能物件
富久山町福原　2DK
50,000円
●エアコン ●シャワー ●南向き
●ベランダ ●駐車場1台込
●ペットルーム
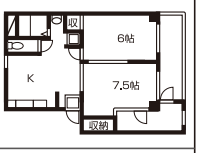
富久山町福原　2DK
50,000円
●エアコン ●シャワー ●東南向き
●ベランダ ●駐車場1台込
●ペットルーム
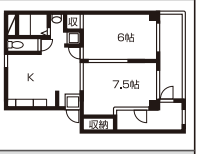
住まいのアイデアを提案します
MILD HOME 株式会社マイルドホーム
福島県知事(9)第20175号
株式会社マイルドホーム
〒963-8002
福島県郡山市駅前2-5-10
TEL024-924-0050 FAX024-938-8900
マイルドホーム　検索

1名募集！
草むしり作業員
●1日4時間程度・週3回（3月～12月）
●場所／富久山町久保田食品団地近く
※自身で通勤可能な方
年齢・性別不問！
まずはお電話ください
☎090-1370-2255
担当/木原

エドウィンの 幼児英会話クラス
★6月まで入学の方、入学金無料!!

ディレクター
ガーリー・スプライ
こんにちは。今週は幼児クラスを紹介します。6歳以下のお子さんは、英語を自然に覚えるのに最適な時期です。『英語幼稚園』の雰囲気で楽しくレッスンしましょう。
■クラスの目的
母国語は親、先生、友達と話をしたり遊んだりしながら何度も同じことを聞き、話すことで学習することなく覚えていきます。それと同じように、英語で自然にコミュニケーションをとりながら『英語に囲まれる環境』を作ります。
■レッスン
1時間の授業の中で、単語や熟語の練習、歌やゲーム、図工やお絵描き、おもちゃ遊び、ままごとなど、様々なアクティビティを楽しみながら、英語に触れる時間をたっぷり与え、『英語幼稚園』の雰囲気を作ります。アクティビティの間は、先生たちが英語で話しかけコミュニケーションをとります。
■少人数制
各クラスは6人までの少人数制で、日本語も上手な外国人の先生が担当。一人ひとりのニーズに応えられます。
時間（振替可）
年少・年中クラス　水15:15～16:15 又は 土11:15～12:15
年長クラス　水16:30～17:30 又は 土10:00～11:00
料金
月謝　¥7,300(税込)
教材費　年間 ¥4,200(税込)
●無料体験レッスン　ご予約受付中
●ご希望の方にカリキュラムの説明書をお送りします。
お問い合せは
エドウィン英会話
☎024-923-6950
郡山市菜根一丁目13-12　Pあり
〈電話受付〉月～金 13:30～21:00　土 10:30～15:30
URL：http://edwineikaiwa.com/
E-mail：edwin1@topaz.ocn.ne.jp
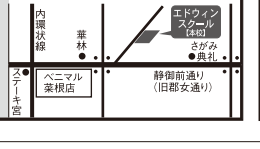

ザ・ウィークリーと一緒に元気を届けてくださる方！
ウィークリー宅配登録スタッフ募集！
毎週水曜～金曜の間に担当地区内にウィークリーを宅配していただくお仕事です。
〈募集エリア〉
日和田字千葉坦近辺
■詳しいお問合せは
☎024-961-7722
週刊郡山ザ・ウィークリー（宅配部：宇田川まで）

〈リサイクル〉〈リユース〉〈リフォーム〉オリジナルアイディア投稿募集！

ウィークリーでは読者の皆さんから〈リサイクル〉〈リユース〉〈リフォーム〉などアイディアを募集しています。

生活の中で実践している〈リサイクル〉〈リユース〉〈リフォーム〉術を紹介し、「いまあるモノを使ってより良い生活を」と発信していきたいと思います。ささいな工夫でも構いません。みんなでアイディアを共有し、新しい暮らし方を取り入れてみませんか。

■**投稿方法**
手紙・ハガキ：〒963-0202　郡山市柏山町3番地　企画室・コア内ウィークリー編集部「リサイクルコーナー」係
FAX024-952-6788
✉otayori@weekly-core.com
件名「リサイクルコーナー投稿」
お問合せ●ウィークリー編集部
☎024-961-7722

●④胃の構造上、右半身を下にして寝ころぶとより効果的。

シンプルな動線で スマートに暮らすカタチ

お客様の家完成見学会
6/20土 21日
11:00 / 13:30 / 15:00
完全予約制 ご予約はTELで

家事、子育てに忙しくても、
本に囲まれながら
すっきり暮らしたい。
適材適所の収納、
階段を使う大容量の小屋裏収納、
図書コーナーなど‥‥
ご予約の上、ご覧ください。

主催 信和建設株式会社 http://www.shinwa-21.co.jp
TEL.024-952-9001 郡山市町東1-206(市営テニスコート向かい) 共催 idemonism Design Work

地域の皆様に感謝を込めて！ どなた様もお気軽にお越しください！

6/27土 10:00〜16:00
家族で楽しめる！ お盆フェア
会場: たまのや こころ斎苑 喜久田
(旧)懐想記念館 喜久田
参加費無料！

- お盆用品展示予約会
- 大人気健康法★笑いヨガ
- 納棺の儀実演
- 鉢花販売
- 墓石展示
- 美食コーナー
- 写真撮影会 ほか

たまのや … 024-921-4599
With Wedding … 024-937-1111
石のカンノ … 024-951-5655
CIRCLE 互助システム サークル … 024-922-9004
ご婚礼からご葬儀、ご供養まで「こころネットグループ」がサポートいたします。 こころネットグループ

がくちか「学近」プロジェクト
郡山市中ノ目
お父さんが、お母さんと子供たちのためにつくる家。
完成見学会 開催日 6/20土 21日
開催時間／AM10:00〜PM5:00
平日も個別にご案内できますのでお気軽にお問合せ下さい!!
実はいい土地があるんですよ〜!
4LDK「スキップフロアのある家」
①北方型高気密・高断熱②オール電化システム③20年間地盤保証が標準仕様

スーパーゼロワン 36.87坪

完成予想パース

子育て世代にピッタリの住まいです。

1Fの見どころポイント
- 大収納を誇る広々シューズクローク
- スキップフロアは用途多彩
- 開放感溢れる吹き抜け
- 階段下の半地下収納スペース
- 奥様必見!家事がしやすい間取り

2Fの見どころポイント
- ホールにはガラスブロックなどおしゃれなアクセント
- 洋室からもつながる広々バルコニー
- 主寝室には3帖の大きさのウォークインクローゼット
- 子供室には収納スペースを配置

ウェルズホームの3大ポイント!
①高気密・高断熱だからこそできる
→エアコン2台で全室冷暖房のTETSUシステム
②自社倉庫・アパート・借家を所有しているからこそできる
→建替え・住替え応援団のゼロバックサポートシステム
③お子様が安心して通学できる宅地販売をしてるからこそできる
→がくちか「学近」プロジェクト

建替え・住替え応援団 ウェルズホームのゼロバックサポート 家具・家電預かり ¥0 仮住まい ¥0 駐車場代1台分 ¥0

〈NAVI 郡山市中ノ目1丁目 付近です。〉

小さな会社・大きな笑顔 ウェルズホーム Wells Home
本社／〒963-8041 郡山市富田町字山王林22-1
TEL024-936-0660
本社 0120-25-0660
安積支店 0120-25-7322
コスモス通り支店 0120-45-8112
※上記フリーダイヤルは携帯からもご利用になれます。
www.wells-home.com
●住まいや土地に関する事なら ウェルズホーム 検索
宅地建物取引業許可番号／国土交通大臣(1)第8362号 建設業許可番号／国土交通大臣 許可(般-24)第24800号 (公社)福島県宅地建物取引業協会 加盟
ウェルズホームの施工事例をぜひ一度ご覧ください♪
〈水曜定休〉

がくちか「学近」プロジェクト物件情報

NEW 建新売築	久留米4丁目 建売No.5	3,030万円(税込)	4LDKスキップフロアの家、駐車場4台スペースあり! 建 221.03㎡(66.86坪) 敷 113.67㎡(34.32坪) 第H26確認建築BHC中支1883号 引渡／平成27年7月(予定) 学区：柴宮小学校・第七中学校	売主
NEW 建新売築	日出山1丁目 建売No.2	3,100万円(税込)	4LDKスキップフロアの家。全室収納あり! 建 230.38㎡(69.68坪) 敷 121.72㎡(36.75坪) 第H26確認建築BHC中支2203号 引渡／平成27年10月(予定) 学区：小原田小学校・小原田中学校	売主
NEW 建新売築	大槻町上町 建売No.4	2,920万円(税込)	4LDKスキップフロアの家、駐車スペース3台可能! 建 181.84㎡(55.00坪) 敷 117.99㎡(35.62坪) 第H26確認建築BHC中支2012号 引渡／平成27年7月(予定) 学区：大槻小学校・大槻中学校	売主
NEW 売地	久留米4丁目 全2区画	1,422万円より (坪16.49万円より)	閑静な住宅地。宅内上下水道引込済でしょう。 建築条件付 建 237.72㎡(71.91坪)〜284.93㎡(86.19坪) 学区：柴宮小学校・第一中学校	売主
NEW 売地	富田町山王林 全1区画	1,490万円 (坪16.47万円)	南ひな段の土地です。上水道宅内引き込み済みです! 建築条件付 建 299.00㎡(90.44坪) 学区：富田東小学校・富田中学校	売主
NEW 売地	富田町山王林 全23区画	1,156万円より (坪16万円より)	南ひな段の開発分譲地!! 上水道引込済みです。 建築条件付 建 182.07㎡(55.07坪)〜254.34㎡(76.93坪) 学区：富田東小学校・富田中学校	仲介
NEW 売地	静町 全10区画	1,070万円より (坪19.01万円より)	開発分譲地。交通アクセスに恵まれた立地。 建築条件付 建 185.67㎡(56.16坪)〜185.99㎡(56.26坪) 学区：大成小学校・第七中学校	売主
売地	咲田2丁目 全5区画	1,247万円より (坪16.00万円より)	中心市街地。小学校まで約220m。 建築条件付 建 189.82㎡(57.42坪)〜257.64㎡(77.93坪) 学区：赤木小学校・第二中学校	売主
売地	富久山町八山田申田 全4区画	1,050万円 (坪20.06万円)	大型ショッピング施設、交通アクセスが充実した利便性の高い住宅地。 建築条件付 建 173.00㎡(52.33坪) 学区：行健第二小学校・明健中学校	売主
売地	大槻町上町 全5区画	3区画とも 930万円 (坪17.02万円)	学区に恵まれ、生活利便性が充実した子育てに便利な街。 建築条件付 建 180.58㎡(54.62坪)〜181.86㎡(55.01坪) 学区：大槻小学校・大槻中学校	売主
売地	御前南4丁目 全4区画	2区画とも 1,225万円 (坪21.50万円)	文教施設、大型スーパーが充実。交通利便性に恵まれた立地。 建築条件付 建 188.44㎡(57.00坪)2区画とも 学区：朝日が丘小学校・第七中学校	売主
売地	安積町日出山1丁目 全11区画	888万円 (坪14.99万円)	交通アクセスに恵まれた好立地。ショッピング施設も充実した街。 建築条件付 建 195.77㎡(59.22坪) 学区：小原田小学校・小原田中学校	仲介
売地	小原田1丁目 全2区画	911万円 (坪19.99万円)	小学校まで400m、大型ショッピング施設、交通アクセスに恵まれた住宅地。 建築条件付 建 150.66㎡(45.57坪)	売主
売地	喜久田町四十坦 全4区画	1,084万円 (坪19.80万円)	大型ショッピング施設が充実。利便性の高い住宅地。 建築条件付 建 181.00㎡(54.75坪) 学区：富田東小学校・富田中学校	売主

詳しくはお問合せください。※2015.6.5現在上記物件について制作中にお申込みや契約済の場合もございますのでご了承ください。※宅地に関しましては全て建築条件付きとなります。

富田町大十内 建売住宅
■開催時間／am10:00 - pm5:00
OPEN HOUSE 6/20SAT・21SUN

売主

新築建売 富田町大十内 4SLDK 2,580万円(消費税含)
[敷地面積] 71.33坪(235.81㎡)
[延床面積] 33.06坪(109.30㎡)
- カーテンレール
- 照明器具
- リビングエアコン
- 南道路
- 富田西小・第六中学区

新築建売 2棟 菜根屋敷 2,880万円(消費税含) 桜小・第三中学区

菜根屋数① 売主 土50.22坪(166.04㎡) 建33.81坪(111.78㎡)

菜根屋数② 売主 土50.00坪(165.32㎡) 建33.31坪(110.13㎡)

※広告掲載中に予約となる場合がございます。予めご了承ください。
＼お気軽にお問い合わせください／
Biyori [ビヨリ]
株式会社 ビヨリハウジング 注文住宅から不動産運用まで"納得価格"でご提案!
ビヨリ 検索 024-962-7311
■全日本不動産協会会員 福島県知事(3)第2534号 ■一般建設業許可 福島県知事(般-26)第29245号
http://www.biyori.co.jp 〒963-8041 福島県郡山市富田町字五斗蒔田3-2

広告のことなら ザ・ウィークリー
郡山市内 毎週 12万部発行
カラー 32,400円(税込)〜
モノクロ 21,600円(税込)〜
TEL 961-7722
FAX 952-6788

Thanks Father's day 2015
期間限定 6/19Fri▸21Sun
お父さんは《家》を支える大きな柱
大黒柱ロール

¥1,450(税別)
ショコラブレジール
深煎りのコーヒー豆を使用した
コーヒーゼリーをコーヒー
で巻き込んだ生ロール。
ゼルナッツと
ラのムースの
爽やかなオレ
加えた父の日
ントルメ。
※数に限りがございます
ご予約をお願いします
300(税別)
[redacted]
Fleurage フルラージュ
本店
郡山
Phon
積町長久保3-3-4
937-2588

Open House
完成見学会
6/20土・21日
会場◎郡山市喜久田 坪数◎36.38坪
時間◎10:00〜17:00

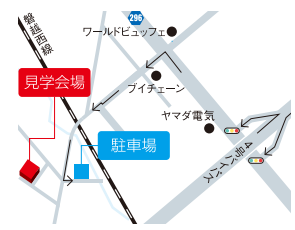

性能とデザインは共に進化する。
空間工房[ドア]
〒963-8044 郡山市備前館1-68-2
お問い合わせ申し込みは
Tel:024-991-1616
www.doa.co.jp 空間工房ドア 検索
※室内のキズ防止の為、手荷物を持ってのご入場はご遠慮頂く様お願いいたします。