

今週のみどころ
住宅特集
 街はごきげん
 健康あらかると
 などなど、お見逃しなく!

郡山市内毎週12万部発行! 1984年9月1日 創刊

ガウ・ウィークリー 週刊郡山

発行所 / 週刊郡山社 〒963-0202 郡山市柏山町3番地 企画室・コア内 ☎(024)961-7722 FAX(024)952-6788 <http://www.the-weekly.jp/> 週刊・無料

新型コロナワクチン 接種について

ワクチン接種の会場や 予約方法等についての問合せ

郡山市新型コロナウイルス ワクチン接種コールセンター

☎0120-567-362

みんなで元気な街づくり! Weekly eye 2024

LIXIL 住宅研究所 **アイフルホーム**

最大100万円
子育てエコホーム支援事業対応
しています。ご相談ください。

3/9(土)10(日)16(土)17(日) 各日 10:00~17:00

春のマイホームフェア

お家づくりのプロによる大相談会

何でもご相談ください!

- 今の収入でマイホームが買えるかな?
- 月々のローン額から完済後の生涯コストまでご提示できます
- 分譲地情報多数あります
- いい土地を探す方法は?
- 住みやすい間取りは?
- 家づくりは何から始めればいいのか? などなど

アイフルホームは「性能」「デザイン」「コスト」すべてに妥協しません



WEB予約限定 ご来場特典

特典1 QUOカード3,000円分

特典2 空くじなし豪華大抽選会

- 大人気! 家庭用ゲーム機 ●空気清浄機
- Aladdin グラファイトトースター
- センサー式ハンドソープディスペンサー ●ポテトチップス

特典3 ご来場者ワクワクプレゼント

ご来場お子様 プレゼント! 冷たいジュース (1本)	ご来場全員 プレゼント! ボックス ティッシュ(1箱)	ご来場全員 プレゼント! ラーメン5食 (インスタントラーメン1パック)	ご来場パパ プレゼント! ビール1本 (350ml)	ご来場ママ プレゼント! 食器用洗剤 (1本)
-------------------------------------	--------------------------------------	---	-------------------------------------	----------------------------------

アイフルホーム 株式会社ビュー

アイフルホームビュー 検索

福島県郡山市安積町長久保3-12-7
営業時間/10:00~17:30(水曜定休)

☎024-953-5811

郡山南店 郡山針生展示場
郡山市大槻町字針生西4-1 ☎024-935-6188

郡山中央店
郡山市富田東5-80 ☎024-932-0055

展示場
●WILD-1
●静御前通り
●日の出屋
●ローソン
●浜の水産

ミニストップ
カインズ ファミマ
しまむら ●まぐる亭

スマホはこちらから
簡単予約

※数量限定商品の為、無くなり次第終了となります。
品切れの際はご容赦ください。

Happy White Day

ミルク ダーク ホワイト

タブレット◆ショコラ 各種1枚 350円(税込)
3種のチョコレートと
各種トッピングをお楽しみ頂けます。
【販売期間】 2/24(土)~無くなり次第終了

ココア プレーン

チョコサンドサブレ 各種1枚 160円(税込)
サクリ香ばしいハート型のサブレにチョコをサンドしたプレーンと
ヘーゼルナッツ入りのココアサブレにホワイトチョコをサンドした
ココアの2種類のサブレです。
【販売期間】 2/23(金)~無くなり次第終了

ハイカカオのテリーヌショコラ
2,000円(税込) (サイズ 約5×11×4cm)
健康を意識しハイカカオを使用。口の中で
上品に溶けるちょっと贅沢で濃厚なショコラです。
【販売期間】 3/8(金)~無くなり次第終了

数量限定

※おみやげ館では、「テリーヌショコラ」の取り扱いが
ございません。ご了承ください。

三万石 検索

まち・暮らし・お店・人……あなたのニュースを待っています。

儲はごさげん

戸建 アパート 土地
 無料査定実施中
 お気軽にご相談ください!!
売却不動産大募集!
かきた不動産
 ☎024-991-5920
 メール24時間受付中 saikon9915920@gmail.com

成人式高級振袖
レンタル一式人気パック
¥98,780 (税 当日市内式場まで送り)
 ●前撮(ヘアメイク・着付・撮影2ポーズ)
 ●当日(ヘアメイク・着付・朝食付)
 ●卒業式袴一式とW予約の方は浴衣と半巾帯プレゼント♥
 SHI KI NO
四季装束付総合教室
 事務局F/タイム ☎923-7422

自 分らしい最期を迎えるために「終活」について考えませんか?



終活や相続の問題は、どなたにもいつか必ずやってきます。財産をどう残すか、お墓をどうするか、介護をどうするか、不動産は誰が引き継ぐか…。こうした悩みを解決することで、老後の不安を解消し、生き生きとしたセカンドステージを送ることに挑戦する機会を待たず、準備をしましょう。

- こんなお悩みをサポートします!
 ●「終活」というのも何かから始めていいかわからない
- 相続発生時に税金に
 関する心配事がある
- 身寄りがいないので
 将来に不安がある
- 疎遠な兄弟がいて
 相続時めめないか心配

お問合せ・ご予約 ●ベストファーム郡山店(安積3・10)
 ☎0120-165-246
 受付/9:00~19:00
 ※3月30日(土)・31日(日)は研修のため、全社休業致します。
 ベストファーム 郡山 検索
 (案内図) 駐車場完備

子どもの事故予防 モデルルーム

子どもの事故はその成長段階によって様々ですが、多くは家庭内で発生しており、大人が少しの気配りや対応をすることで、未然に防ぐことができます。事故予防モデルルームでは、乳幼児にとつての家庭内の危険個所を展示し、事故に有効で簡単な防止策を提供しています。

場所 ●郡山子ども総合支援センター(ニコニコも館4階)
開館時間 ●8:30~18:00
休館日 ●毎月第3土曜日とその翌日、12月29日から1月3日まで
お問合せ ●郡山子ども総合支援センター(ニコニコも館) ☎024-924-2525

だいあん先生の漢方講座
不妊症
 894

通常、健康な男女が妊娠しやすい時期である排卵日近くに性交しても、約20%の確率でしか妊娠しません。それを12ヶ月間続けなければ理論的には90%以上妊娠します。さらに24ヶ月続ければほぼ100%に近い確率で妊娠しますが、現実には、女性の年齢、ホルモンの状態、卵管の状態、子宮内膜や冷感性などにより、子宮に恵まれない方も少なくありません。

くらしの人権(困りごと)なんでも相談

さんかくプラザでは、弁護士が無料で相談を受ける「くらしの人権(困りごと)なんでも相談」を実施します。

いじめ、体罰、暴行、虐待、プライバシーの侵害などの人権問題、結婚、離婚、夫婦関係、親子関係、相続、扶養などの家庭問題、隣近所のもめごとなど、ひとりで悩んでいませんか。ぜひご相談ください。

日時 ●3月14日(木)13:00~16:00
場所 ●さんかくプラザ
対象 ●なたでも
定員 ●10人
助言者 ●弁護士
受付 ●予約不要。受付は当日午後0時30分から先着順
相談料 ●無料
お問い合わせ ●さんかくプラザ(郡山男女共同参画センター) ☎024-924-0900

結婚相談 火の用心

◆相談無料 (両親・家族・知人可)
 ◆初婚再婚年齢不問
 ◆安心な料金設定
 ◆月会費なし
 ◆成功報酬型
 ◆個人情報保護

美佑
 算命学
 タロット
 ☎973-6765
 要予約

悩み相談・解決は!! 「メンタルカフェ」

「メンタルカフェ」とは、悩みの相談を通して「折れない心」を身につける新しいスタイルの「メンタルスペース」(心の学び舎)として利用されています。

悩んでいる人もそうでない人もこの機会にストレスに打ち勝ち、逆境を乗り越え、どんな困難にも「へこたれない」「折れない心」を身につけて明るく元気に過ごしましょう。

お問合せ ●メンタルカフェ ☎024-944-0750

郡山市倫理法人会 倫理経営講演会

経営者自身が純粋倫理を学び、心の経営を目指す法人会組織「郡山市倫理法人会」では、令和6年度倫理経営講演会を開催します。

テーマは「経営力を磨く〜時代が求める心の経営〜」。

大転換の渦中に立つ企業・団体のリーダーが、これからの企業経営を考える際のきっかけとして「心」を重視する経営への方向転換の意義、その詳細と実践の方途をご提案いたします。

また、事業体験報告では全国の法人会員の中から選ばれた企業経営者が、自らの体験談を披露。経営者としての苦労話や実践などを聞くことができます。

お問合せ ● 金子製薬 代表取締役 関 道子氏
 参加費 ● 講演会 ¥2,000円
 懇親会 ¥3,000円
 参加申込 ● 事務局までお電話かメールでご連絡ください。
 ☎024-973-7040
 ✉korianarin@ac.aone-net.jp

組合員・地域の皆様へ

安心と信頼のJA葬祭

お気軽にご相談ください

JA郡山東斎場・JA八山田斎場・JA大槻斎場

(株)JA福島さくら協同サービス 郡山支社/郡山市八山田1-3
 ☎0120-12-9832

通信制高校生のための 大学現役合格サポートコース

2024年4月開校!

通信制高校の確実な卒業と、高い大学合格実績を誇るすんゆうシステムのWサポートで、志望大学への現役合格を目指し、いっしょに進みましょう!

駿優郡山校 郡山市駅前1-12-6 ☎0120-508160
 高校生コース

夕 ブチキョシキアトラスハウス 5thROOM®Sある家完成見学会

先日「マツコの知らない世界」の「間取りの世界」にも登場した人気の住宅デザイナー・タプチキョシキとアトラスハウスと(株)タシヨがコラボしたステキな家が完成しました。それが「5thROOM®」のある家。

「最高にハッピーな間取り」を追求するタプチキョシキのアイデアがもたらした新しい家の誕生です。

お問合せ ●アトラスハウス ☎0120-38-7117

リビング・ダイニング・キッチン・ベッドルームと、中庭も5番目の部屋と考えるのが「5thROOM®」のある家。LDKをコの字にして中庭を作っているのが「5thROOM®」の最大の特徴。窓やカーテンを開ければ、リビングに明るい光や爽やかな風を取り入れられます。中庭のウッドデッキは、木粉にポリプロピレンを混合した再生木・リウッドデッキを採用。天然木に近い感触を持ちながらも耐久性、耐腐朽性、防水性に優れていて、ささくれなどができずお手入れもラク。広々とした幅1.6mの独立洗面台も要子エックワ洗面台と脱衣室を使用するタイミングが

リビングが、ダイニング・キッチン・ベッドルームと、中庭も5番目の部屋と考えるのが「5thROOM®」のある家。LDKをコの字にして中庭を作っているのが「5thROOM®」の最大の特徴。窓やカーテンを開ければ、リビングに明るい光や爽やかな風を取り入れられます。中庭のウッドデッキは、木粉にポリプロピレンを混合した再生木・リウッドデッキを採用。天然木に近い感触を持ちながらも耐久性、耐腐朽性、防水性に優れていて、ささくれなどができずお手入れもラク。広々とした幅1.6mの独立洗面台も要子エックワ洗面台と脱衣室を使用するタイミングが

お問合せ ●アトラスハウス ☎0120-38-7117

イエローページ & 伝言板

ずっと、快適。ずっと、安心。

調査 設備点検
水もれ・管内カメラ調査

改修 防水塗装
給排水管・貯水槽・ポンプ

害虫 駆除防除
ゴキブリ・ネズミ・シロアリ
黒アリ・コウモリ・ハクビシン

除菌 洗浄清掃
詰まり修繕、排水管洗浄
菌・ウイルス消毒

株式会社ジェット JET
0120-812-812

ウィークリーに折込み広告
しませんか?
●B4 1枚3円～
☎961-7722

虫で困ったら!!
シロアリ
スズメバチ
ネズミ・ゴキブリ
0120-33-6418
(株)協和エムザ

水で困ったら!!
トイレのつまり
流しのつまり
水モレ
0120-300-812
(株)協和エムザ

お湯で困ったら!!
出ない!少ない!
漏れている!
0120-300-812
(株)協和エムザ

お便り募集
○ウィークリーでは読者の皆さまからのお便りを募集しています。取り上げて欲しいお店・特集・プレゼント、またごきげんななめ・まっすぐな出来事など、ウィークリーへのご意見・ご感想を添えてお寄せください。

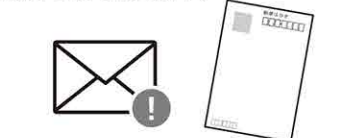

迷いインコ探しています
●2月11日、カルチャーパーク近くで逃げてしまいました。レインボーという種類で顔が黄色、体が緑がかった水色、しっぽが黒。お心当たりの方は、小林☎090-2368-1162までご連絡ください。

お知らせ
●「里親募集」のコーナーは無料で掲載できますが、譲渡の際「無料・無償」が条件となります。ただし、このコーナーでは、やむを得ない事情がある方、捨て猫や捨て犬を防ぐために掲載していますが、無責任な飼い方をしている方は掲載をお断りする場合がございます。なぜ里親を募集するのか、理由をお聞かせいただきますのでご了承の上、ご連絡ください。

動物愛護管理法では、動物の飼い主の責任として以下の内容が定められています。
犬や猫の所有者は、その犬や猫がみだりに繁殖して適正飼養が困難になるおそれがあると認める場合には、繁殖防止のために避妊去勢手術などの措置を行うことが義務化されました。また、愛護動物を虐待したり、捨てる(遺棄する)ことは犯罪です。違反すると、懲役や罰金に処せられます。

おかべ整体院 女性専門
施術無料・駐車場1台有り
完全予約制・予約時間:13時~13時半
施術は15時からのみ・不定休
電話 080の8221の7869

極易師 長南博聖
司法も認めた稀代の霊能者、長南年恵様より霊波お告げをいただく。いじめ・ひきこもり・自傷・夫婦トラブル 仕事・恋愛・片思い・生霊のさわり・除霊 奥州一之宮ご先祖様大宮司より天啓を得る まずはお電話ください ☎090-2953-2611 郡山市大槻町仙海東5-2 10:00~16:00 不定休

「注目のNewすぽと」に掲載してみませんか?
新規オープンやリニューアル、移転情報にオススメのコーナー!
掲載料 11,000円~
お問い合わせ・お申し込みをお待ちしております!
TEL 024-961-7722 FAX 024-952-6788 Mail otayori@weekly-core.com

郡山地方広域消防組合 SNS情報が熱い!?
誰一人取り残さないための確かな情報発信。フォローして、火災予防・事故防止につとめよう。
急な病気やケガをしたときに「病院に行くか」「救急車を呼ぶか」迷ったら #7119にお電話を(24時間365日対応) ※ダイヤル回線・IP電話からは☎024-524-3020

「ごきげんななめ」
今年1月11日午後4時頃、大槻町のバス会社の車庫の道路付近を走行中、めまがして路肩に車を止めていたところ、声をかけてくれて救急車を呼んでくれた方がいました。脳梗塞でしたが早めに対処してもらったため大事に至らず、2月21日に退院しました。あの時救急車を呼んでくれた方のお名前もちゃんと聞けず、せめてこの場を借りてお礼を申し上げます。本当に、ありがとうございます。(今は元気に過ごしています)

コレの処分困ったな...
何でも相談!
東京クリーン
大型家具の処分
不用品回収
●引越越しゴミ ●立木の片付け・処分 ●粗大ゴミ などなど
おかげさまで35周年
郡山市優良廃棄物事業者賞受賞
株式会社東京クリーン
☎024-942-0338
安積町日出山2-20-5
東京クリーン 郡山

0120-899-670
家族葬邸宅 du:e 郡山亀田
見学会 & 事前相談会
3/10 10:00▶16:00 日 駐車場完備
郡山駅から 2km 郡山市初の都市型樹木葬墓地
グリーンメモリアル郡山山王館
まずは→資料請求
3/16 10:00▶16:00 土 現地見学会開催
ハヤクツナガル 24 ジカン
おあき 0120-89-2724

佐藤燃料(株)と岩瀬農業高校生が「交通安全祈念パン」を開発
福島県内にアポロステーション(出光興産ブランド)を21店舗展開している佐藤燃料が、このほど、福島県立岩瀬農業高校食品科学科2年生(29人)の生徒と共に、想いを伝えるメッセージパン(シフォン)「交通安全祈念パン」を開発。2月27日(火)、同校にて試食会が行われました。
昨年4月、佐藤燃料からの依頼を受け、食品科学科2年生が

授業の一環として交通安全祈念パンの製造を行うこと。「安全で交通事故のない毎日を過ごしていたらいい」との願いをこめ生徒の皆さんが考案したのは3種類のパンです。
一つは、「横断歩道パン」。クレーンと信号機をモチーフにしたパン。二つめは「タイヤパン」。ブラックココアを練り込んだ生地で作ったパン。三つめは「信号機パン」。カラーを合わせた3色のロールパンを信号機に見立て、同校で製造しているウィンナーを入れました。
はじめに、食品科学科の皆さんから、学科紹介や交通安全祈念パンの紹介がありました。パンを作るにあたり、何をモチーフにするかアンケートを取り、集まったのが自転車、車、信号機、横断歩道、最終的に、タイヤ(自転車にも車にもタイヤがある)、信号機、横断歩道の3種類に決定。ほぼ1年にわたり、何度も試作を重ね改良が加えられました。
クラス全員が5~6人ごとにテーブルに分かれ、そこに佐藤燃料(株)、佐藤燃料の社員の皆さんも加わり、試食会が始まりました。それぞれチェックシートに記入しながら、味の感想や改良点などを話し合っていました。
生徒にどのようなところに苦労したかを聞くと、「タイヤパンのデコレーションがうまく層にならなくて、難しかった」。何度も試行錯誤し、その結果試食会に出されたパンは、「満足いく出来です」と、胸を張っていました。
佐藤燃料と岩瀬農業食品科学科の皆さんは今後もさらに改良を重ね、ガソリンスタンドなどで販売できるように準備を進めていくとのこと。

講演「福島県の桜・茨城県の桜」

「三春滝桜」の福島県と「桜川の桜」の茨城県、その両県の桜にまつわる記録の歴史を300枚の写真上映とともに解説します。

日時/3月17日(日)13:00~16:00
会場/市民交流プラザ第二会議室(ビッグアイ7階)
定員/54名 参加費/無料
※樹木医、業界関係者、一般の方

参加申込 メール・FAX・電話のいずれかで下記までご連絡ください。
(一社)日本樹木医会福島県支部 三瓶 保之
メール:sampeil.yasuyuki@gmail.com
FAX024-973-6707 ☎090-3364-3350
主催/(一社)いばらき樹木医会
共催/(一社)日本樹木医会福島県支部

第29回 琵琶を聞く会
うつくしまふくしま

と き 4月7日(日)13:00~開演
と ころ 福島空港3F 多目的会議室
入 場 無料(先着40名)
琵琶曲「白虎隊」接待他(黒澤定光、博多龍声)
詩吟「奥の細道」みちのく編 小針恵心他
和歌「震災を忘れないで」南相馬短歌会「あんだんて」
その他「尺八郡司莊山、横笛(管野啓明)、箏(管野幾代)」

主催 良好い調べに耳を傾ける会
お問合せ ☎0247-78-2005 (博多歯科クリニック)

3月年度末抹消はお早目に!
くらべて下さい! 廃車・事故車・中古車買取価格!

廃車買取

創業47年の実績と信頼 親切な対応丁寧な説明 しつこい営業一切なし

持ち込み3,000円UP!
諸費用無料キャンペーン中

サトウサービス

☎024-958-6578

お客様にベストな買取提案を致します。

マイホームトピックス

Part.1

3月は新生活の準備で慌ただしいという方も多い時期。特に、進学や就職に伴い一人暮らしを始める人もいらっしゃるでしょう。引っ越しの手配や、新生活に必要な物のリストアップなど、予算を決め計画的に進めましょう。

2024年4月1日から 相続登記が義務化されます

不要な不動産の売却

土地 建物 ございませんか?
物件のお悩みお聞かせください
家がボロボロでも買い取ります!
管理が面倒、手間なく売りたい などなど

高値で売却相談をしたい売主様も募集中です!

株式会社クラソル 代表取締役 磯川 聡
郡山市鳴神3丁目25-3 ユニティー鳴神101
営業時間9:30~18:00 不定休
☎024-983-7630

人手不足で困っていませんか?

求人広告出せます!

ウィークリーは女性のパート・アルバイト募集にぴったり! よい人材が集まると評判です。

求人広告掲載料
カラー 22,000円~(税込)
モノクロ 16,500円~(税込)

お問い合わせ
ウィークリー編集部
☎024-961-7722

総合南東北病院 職員採用説明会開催

新病院建替え 移転プロジェクト始動!

2023年6月時点のイメージバースです

会場 総合南東北病院 NABEホール (郡山市八山田七丁目115)
※駐車場利用可
お問合せ ☎024-934-5618
総務課 採用担当 (月~土曜日/9:00~16:30)
jinji@mt.strins.or.jp

参加対象職種
■2025卒卒のみ 看護師・診療放射線技師・管理栄養士
■2025卒・経験者 薬剤師・臨床検査技師・臨床工学技士・歯科衛生士・救急救命士・社会福祉士・介護福祉士・介護スタッフ・事務職
■経験者 医学物理士・介護支援専門員

既卒の看護師、看護アシスタント、病棟クラーク等の方は個別対応しますので、総務課採用担当へご連絡ください。

日時 3月22日(金) 13:30~16:00
13:00~受付開始

内容
●病院・グループについての説明
●職員によるパネルディスカッション
●施設見学、個別相談など
※新型コロナウイルス感染状況により施設見学を中止する場合があります。

今週のベストキッズスペシャル

※お子さんの年齢は応募時のものです。

お子さんのお写真をウィークリーで紹介しませんか!
応募方法 下記内容を明記したものを写真と一緒にLINEかメールにてお送りください。①ご両親どちらかの氏名②住所③電話番号④お子さんの名前(ふりがな)ニックネームでの掲載もOKです。⑤性別⑥年齢 ※頭や一部が切れているものやボケているもの、カラーコピーは避けてください。
※100KB以上でお願いします。

LINE 右のQRコードから、LINE友だち登録をして投稿ください。

メール 件名「ベストキッズ投稿」 otayori@weekly-core.com

大槻町 なぎくん(1歳)
安積町 けいちゃん(7ヶ月)
八山田西 みいあちゃん(2歳) まりあちゃん(5歳)
静西 そうたくん(6ヶ月)

安積町荒井 新築建売住宅

2024年6月完成予定

現地ご案内いたします。お気軽にお電話ください。

1F LDK リビング・ダイニング
2F 洋間 洋間 洋間
バルコニー

全4区画 建築条件付き
1号地 990万円 (土地面積 174.76㎡ (52.86坪))
3号地 990万円 (土地面積 153.44㎡ (46.41坪))

2号棟 3,160万円

株式会社 遠藤工務店 TEL.024-922-4111
郡山市菜根5丁目11-6 営業時間 8:00~19:00 建築許可番号 福島県知事(般-3)第2789号 宅地建物取引業 福島県知事(9)第20406号

ウィークリー読者 フォトギャラリー Photo Gallery

〇〇の冬 第4弾 冬編の最終回です。ご投稿いただいた皆様ありがとうございました。

タイトル「富士山」
2024年2月/山梨県上空にて撮影/MSさん(喜久田)
飛行機の窓から見た富士山はとて美しく迫力がありました。

タイトル「白鳥の湖」
2007年2月/猪苗代湖舟津公園にて撮影/渡辺さん(安積)
磐梯山を背景に岸辺で憩う白鳥を撮りました。今年は天候が不順でなかなかチャンスがなく、撮影できませんでした。古い写真ですが楽しんでいただければ幸いです。

読者投稿 絵手紙ギャラリー

テーマ「自由題」

今週も、読者の皆さんから力作が届きました。ご投稿いただいた皆さん、ありがとうございます。まだまだ、募集中です。

送先 〒963-0202 郡山市柏山町3番地 ザ・ウィークリー「絵手紙」係
応募締切 3月25日到着分まで

絵手紙作品募集!!
ウィークリーでは、読者の皆さんの絵手紙作品を募集します。テーマに沿った力作を、ウィークリーの紙面で発表してみませんか。 ※未発表の作品に限らせていただきます。

今回募集するテーマ 春の訪れ
※作品は返却しませんのでご了承ください。

木と生きる幸福



郡山市内エリア 完成見学会

完全予約制

3月9日(土)・10日(日)
AM10:00~PM5:00



ご予約・お問合せはコチラ
見学会の会場はお申込の際にお知らせいたします。
TEL **024-935-7271**



住友林業株式会社

福島支店
〒963-8001 郡山市大町2-2-4
TEL 024-935-7271
住友林業 福島支店 検索



ペットと暮らす
大開口の家



ご購入をお決め頂いた土地の力が最大限生きるようなプランニングを、担当スタッフの知恵を集めて考えました。住友林業のビッグフレーム構法ならではの大きな空間や大開口、災害時には在宅避難生活も可能な、安心のお住まいを御施主様と一緒に創り上げることができました。

大きな吹抜けによる開放感あふれる空間から続くモダンな和室、リビング階段、ミセスコーナーやスタディスペースからは家族と緩やかなつながりを感じられます。またペットと快適に暮らす家づくりのヒントも満載です。



春の最新

住宅情報

PART
1

ウィークリーから、最新の住宅情報をお届けします。新築物件の完成見学会ですので、マイホームをお考えの方、ぜひお出かけになってみてください。

郡山市中野 完成見学会開催!

3/9(土)・10(日) OPEN
10:00 ▶ 17:00

玄関から二手に分かれる動線は、ひとつは洗面所などの水回り、もうひとつはLDKへ。収納もたっぷり設けて、快適な暮らしを意識しました。施主様がコレクションしているポーランド食器やエスニック雑貨が映える、東欧のエキゾチックな雰囲気を感じたコーディネートが見どころです。



※画像はイメージです



各日先着5組様

ご予約の上ご来場いただいた方に /
20周年ロゴ入り Cuttingボード・
ワイン・シェラカップ
いずれか1つプレゼント!

※1組様1個 ※画像はイメージです



ご予約はこちらから

完全予約制 | WEBからご予約をお願いします。



株式会社ジェイウッド
https://www.j-wood.co.jp

郡山店 / 福島県郡山市安積荒井3丁目359 TEL / 024-953-8083 営業時間 / 10:00~17:00 定休日 / 第1・3火曜日、毎週水曜日

Instagramでは、イベント情報や施工例を更新中 ジェイウッド @jwood_official HANAMIZUKI green @hanamizuki_green



ジェイウッド
モバイルサイト



あなたは大丈夫？自律神経不調度チェック



全身の臓器をコントロールする自律神経が乱れると、様々な不調が起こります。いくつ当てはまるかチェックしましょう。

- 耳鳴り・めまい・閉塞感がある
- 胸が苦しく息が吸いにくい
- 睡眠が浅く時々起きる
- 下痢・便秘が習慣的にある

手足が冷える
複数当てはまる方は要注意
鍼灸は自律神経の不調に対応可能。是非ご相談下さいね。

堤3-156
☎024-962-7377
受付8:30~19:00
日・祝
https://www.tsutsu-mi-seikotsu.com/

喫煙しませんが、肺ガンだけでなく脳卒中や心臓病などのリスクも高まることをご存知ですか？
また喫煙習慣がある方はメタバオになりやすいことも分かっています。現在日本では屋内禁煙が原則化されていて、喫煙しにくい環境になっています。
やめたけれどなかなかできないという方は「禁煙外来」を受診しませんか？日でも早くタバコをやめて健康な体を取り戻しましょう。

お子さんの体調がおかしいと感じたら

休日や夜間など、医療機関の診療時間外に、病気がケガが疑われるお子さんを受診させるかどうか、判断の参考になるサイトを紹介します。登録しておき、いざというときに利用ください。

- ◆夜間に体調が急変
「福島県子ども救急電話相談をご利用ください。」
- ◆電話番号
☎8000(固定電話フッシュ回線 携帯用電話)
☎024-521-3790(固定電話アナログ回線等)
- ◆受付時間
毎夜午後7時~翌朝午前8時(通話料を自己負担します。)

◆病気の疑い
「子どもの救急(日本小児科医学会)をご利用ください。」

◆ケガの場合
「子どもに安全をプレゼント」事故防止支援サイト(国立保健医療科学学会)をご利用ください。

↓子どもに安全をプレゼント
検索

転倒、転落、誤飲等の予防と、応急措置に関する情報。
【対象】0歳から6歳まで

個室で診療 予防接種は専用玄関あり

小児科は20歳まで診療可能です。

〒963-0209 郡山市御前南6丁目122 ヨークベニマル コスモス通り店西300m

医療法人 **わんぱくさいとう 小児科 アレルギー科 内科**

TEL 024-983-0189

院長/齋藤 淳

花粉症の舌下免疫療法が可能です

予防接種について
予防接種は新型コロナウイルス感染症流行中であっても接種を控えることなく積極的に接種するようにしてください。当院では個室診療を行っており、予防接種・健診は入り口も別で診察しております。安心して受診してください。

さくまファミリークリニック

むつき医科歯科在宅クリニック

〒963-8034 郡山市島二丁目7番8号

令和6年3月4日 移転OPEN!

フロア案内
1F 医科/在宅医療
2F 歯科/おひさま保育園
3F 健診テラス/リハビリテーション科/メディカルフィットネスANTELOPE/むつき島居宅介護支援事業所/有限会社M&C/むつきグループ本部

内科 循環器内科 呼吸器内科 消化器内科 アレルギー科 皮膚科 小児科 リハビリテーション科 放射線科 整形外科(準備中)

歯科診療(※4/1月から診療開始)
☎024-973-5977
歯科 小児歯科 矯正歯科

在宅医療
(医科 ☎024-927-5530)
(歯科 ☎024-973-5977)
訪問診療 往診診療

健診テラス ☎024-927-5530
各種健康診断

メディカルフィットネスANTELOPE 準備中

平日19時30分まで診療

医療法人 栄心会 さかえ内科クリニック

院長 佐藤 栄一
内科学会総合内科専門医・循環器学会専門医

診療科目：内科・循環器内科・消化器内科 呼吸器内科・アレルギー科

診療時間	月	火	水	木	金	土	日・祝
8:30~12:30	●	●	●	●	●	●	休
15:00~19:30	●	●	●	●	●	●	休

健康診断 訪問診療
人工透析(送迎可)

☎024-941-2202
郡山市横塚2-15-6 (「ベニマル横塚店」東側)

日曜ピンチガイド

休日当番医のご案内

3月10日(日)休日診療の病院(予定) 診察時間AM9:00~PM5:00

●休日・夜間急病センター
日・祝 9:00~17:00(内・小・備)
毎夜間/19:00~22:00(内・小)
☎(934)5656 上田

●チルドレンクリニック(小)
☎952-3721 大槻町

●さかえ内科クリニック(内)
☎941-2202 横塚

●相楽眼科(眼)
☎961-5115 大槻町

休日当番薬局

※あらかじめお電話でご確認ください。

3月10日(日)

- アイランド薬局陣屋店 駅前 ☎024-925-4189
- アイランド薬局横塚店 横塚 ☎024-942-1189
- クオール薬局郡山北店 富田東 ☎024-927-1689

「いきいきシニア」大人の「シユミ活」大募集!

「いきいきシニア」ウイークリーではシニア世代の方々の生き生きとした活動を紙面で紹介します。

◆いきいきシニア
○1つの趣味やスポーツ、活動等を数年継続している
○定年後に始めた趣味やスポーツが達人級の腕前だ
○誰にも負けない特技がある
○長年ボランティア活動をしている
○何かしらの記録に挑戦している etc

※賞利目的の活動は除きます。
✉otayori@weekly-core.com FAX 024-952-6788

「わが家の味」お手軽おつまみ＆おかず「レシピ」と写真大募集!

おうち時間が増えたことをきっかけに「自炊を始めた」「宅飲みをするようになった」「料理の腕が上がった」「レパートリーが増えた」という方も多いのでは？
そこで、短時間でパツとできる手軽なおつまみやおかずを、ウイークリーの紙面で紹介してみませんか？皆さんの自慢の献立を、写真と一緒に送りください。随時掲載させていただきます。

料理自慢のお父さん、「おい」

不定期掲載の「ウイークリー読者フォトギャラリー」では、毎回テーマ毎に写真を募集し、読者の方のステキな一枚を掲載しております。ご好評をいただいています。今回のテーマは「桜」。有名な名所、ホントは教えたくない秘密のスポットなど、桜に関する写真なら何でもOK!今は伐採されてしまった木等、昔撮影した古い写真でも構いませんので、どしどしお寄せください。

〈応募にあたってのお願い〉
◎自分(家族)が撮影した写真に限ります。他人が撮影した写真を許可なく応募することは遠慮ください。
◎個人を特定できる人物が写っている場合は、ご本人に許可を得た上で応募ください。
◎応募いただいた写真は、原則返却いたしません(返却希望の方はその旨を明記)
◎写真のタイトル ②撮影年月 ③撮影場所 ④一言コメント(気に入っているポイントやこだわり)

◆応募要項
①写真のタイトル ②撮影年月 ③撮影場所 ④一言コメント(気に入っているポイントやこだわり)

✉otayori@weekly-core.com 〒963-0202 郡山市柏山町3 (株)企画室・コア内 ウイークリー「桜」写真大募集切 4月8日(月)まで

※自薦他薦は問いません。他薦の場合は、当事者に許可を得てからご紹介ください。
※応募いただいたすべてを紹介することができない場合がありますので、ご了承ください。
◆応募方法 ●郵便番号・住所・氏名・年齢・電話番号・活動内容をハガキ、メールまたはFAXにてお送りください。
応募先 ●〒963-0202 郡山市柏山町3番地 ザ・ウイークリー「われら、いきいきシニア」大人の「シユミ活」係 まで

✉otayori@weekly-core.com ☎024-961-7722

◎お問い合わせは編集部まで
✉otayori@weekly-core.com ☎024-961-7722

者の住所・氏名・年齢・電話番号を記入してお送りください。
メールの場合/件名を「桜写真」とし、本文に必要事項を記入してJPEG形式で保存した写真データ(拡張子jpg)を、添付ファイルでお送りください。
※データサイズは150KB以上のもので。



郡山食品工業団地協同組合は、食品製造業10社が加盟している団体で、昨年度創立50周年を迎えました。そもそも工業団地の成り立ちが環境に配慮したもので、騒音対策や汚染水処理などを共同でしっかり管理するためにできたものです。50周年記念事業の1つとして、これまで実践してきた活動をSDGs宣言として見える化し、こおりやま



SDGsアワードを受賞しました。事務長の白木さんに今後の目標を伺いました。「グリーンなエネルギーの利用、食品の安心安全を守るための、会社の枠を超えた品質管理体制作り、そして地域と協力した街づくりです」とはいえ、エネルギー事業に関しては徐々に新しい技術が開発され、長く使うには何を導入す

1992年にルネサンス、バロック時代の合唱曲を演奏したいという人が集まり活動が始まった安積合唱協会。事務局長の金成聡司さんにお話を伺いました。「現在10代から70代の23人が郡山市の公民館を中心に月2回練習を行っています。月2回の活動ですので、メンバーは自主的な練習をして全体練習に臨むことになっていますね。夏の合唱コンクール、冬の定期演奏会に向けてクラシック音楽を中心に年間20曲練習を行っ

「30年という歴史を刻んできた合唱団なので、自分たちが持っている音楽性を変えずに活動をしながらも、新しい音楽もどんどののか見極めが難しいところですね。そして、今どの分野でも課題となっている事業継承問題では、昔ながらのやり方が通用しない場面もあります。「長く事業を継続していただくために、次世代へのスムーズな継承もお手伝いしていきたい」と白木さん。郡山の自慢の美味しい食を守るためにも、どうぞよろしくお願



これからも合唱を
楽しみながら
続けていきます!
(安積合唱協会)

ん取り入れ、みなさんに愛されるような合唱団として続けていきたいです。また、ある程度の合唱経験を持つ方で、一緒に活動したいという方は、練習の見学にいらして「ください」と金成さん。和気お問合せ●安積合唱協会 090・3640・4322 (金成)



日々使う様々な器は、人類が東洋と西洋を超えてダイナミックに交流し育てた文化です。人形アニメーションのキャラクターがやきものをめぐる壮大な人類史を描き出します。2021年/日本・中国/110分
日時●3月16日(土)14:00(開始は30分前)

郡山市立美術館では、現在企画展「ロイヤルコペンハーゲンと北欧デザインの煌めき」を3月24日(日)まで開催中です。世界中で愛される北欧デザイン。デンマークとスウェーデンの19世紀から20世紀の陶磁器や銀器、ガラス器を中心に北欧デザインの魅力を迫ります。煌めく北欧デザインをご堪能ください。関連イベントとしてギャラリートークと映画上映会を開催します。企画展と併せて、ぜひお楽しみください。

郡山市立美術館では、現在企画展「ロイヤルコペンハーゲンと北欧デザインの煌めき」を3月24日(日)まで開催中です。世界中で愛される北欧デザイン。デンマークとスウェーデンの19世紀から20世紀の陶磁器や銀器、ガラス器を中心に北欧デザインの魅力を迫ります。煌めく北欧デザインをご堪能ください。関連イベントとしてギャラリートークと映画上映会を開催します。企画展と併せて、ぜひお楽しみください。



「リリーのすべて」1920年代のデンマークを舞台とした作品。男と女として結婚したふたり。夫は「自分らしく生きるために、世界で初めて性別適合手術を受けて女性にトランジション(性別移行)しよう」とし、妻は、そんな夫を必死に理解しました。実在したデンマーク人の画家の人生を映画化。
2015年/イギリス・ドイツ・アメリカ/120分
日時●3月17日(日)14:00(開始は30分前)



※当選者は3月13日の発送を持って発表に代えさせていただきます。
企画展会期●3月24日(日)まで
応募方法●メールとFAXで受け付けます。メールは件名を「美術館チケット希望」とし(FAXは「一番上」に「ザ・ウィークリー」美術館チケット希望と大きく記入、本文に「住所・氏名・年齢・職業・ウィークリーへのご意見・ご要望をなるべく記入して、お送りください」。
応募先●
✉otaori@weekly-core.com
FAX 024・952・6788
応募先切●3/13(水)12:00まで

日時●3月16日(土)14:00(開始は30分前)
お問合せ●郡山市立美術館 024・956・2200

日時●3月9日(土)14:00
会場●企画展示室
講師●郡山市立美術館学芸員
入場料●企画展チケットが必要
です。※事前申込不要
①ミュージアムシアター
②陶土2万年の旅
日々使う様々な器は、人類が東洋と西洋を超えてダイナミックに交流し育てた文化です。人形アニメーションのキャラクターがやきものをめぐる壮大な人類史を描き出します。2021年/日本・中国/110分

日時●3月9日(土)14:00
会場●企画展示室
講師●郡山市立美術館学芸員
入場料●企画展チケットが必要
です。※事前申込不要
①ミュージアムシアター
②陶土2万年の旅
日々使う様々な器は、人類が東洋と西洋を超えてダイナミックに交流し育てた文化です。人形アニメーションのキャラクターがやきものをめぐる壮大な人類史を描き出します。2021年/日本・中国/110分

私がやせない原因ってもしや
これ好きだから
お腹スッキリ
えーやせたじゃん
お腹スッキリ
量が減らして運動もしてた!
えー? 食べる量???

編集後記
●間もなく3・11。東日本大震災から今年で13年になります。今年も、郡山市の西口駅前広場をはじめ県内8カ所で開催される「花のまち」が実施されるようです。犠牲者の方々の追悼と、明るく未来への祈りを込めて。
●今週も住宅関連のイベントや暮らしに彩を添える情報記事をたくさんお届けします。

生涯学習ポータルサイト「だれでもまなびこおりやま」を開設
郡山市では、公民館などで様々な生涯学習に関する事業が行われていますが、その情報を集約してより分かりやすくしたいということで開設しました。何かを学びたいと思われている方がこのサイトを見ることで、郡山市内で行われている学びに関する情報をスムーズに得ることができ、それにより各々の学びをさらに広げられるような環境作りを目指しています。
①イベントや講座の情報が一目でわかる
市内の公民館や美術館、図書館で行われるイベントや講座の情報を集めた生涯学習に特化したサイトを開設します。
②カテゴリから簡単に探せる!

見る(美術館など)、読む、運動ものづくりなど、カテゴリ別でイベントを探せます。また、子ども・子育て世代やシニア向けなど、対象者別で探すこともできます。
③地域にある学びを発見!
さまざまな分野で活躍する地域の達人先生(きらめきバンク)や無料で受講できる出前講座のメニューなどを確認できます。動画の教材もあるので、自分のタイミングでいつでも学べます!
お問合せ●郡山市教育委員会生涯学習課
024・924・2441

「だれでもまなびこおりやま」を開設
郡山市では、公民館などで様々な生涯学習に関する事業が行われていますが、その情報を集約してより分かりやすくしたいということで開設しました。何かを学びたいと思われている方がこのサイトを見ることで、郡山市内で行われている学びに関する情報をスムーズに得ることができ、それにより各々の学びをさらに広げられるような環境作りを目指しています。
①イベントや講座の情報が一目でわかる
市内の公民館や美術館、図書館で行われるイベントや講座の情報を集めた生涯学習に特化したサイトを開設します。
②カテゴリから簡単に探せる!

わんこ物語 その22
シエパードの関東チャンピオン、アダ・ロクタも晩年になると、眼光の鋭さが消えて、おだやかな老犬になりました。
ご主人の鹿田さんが貿易会社を営んでいるので、社員がときどき自宅に来るのですが、なぜ社員とわかるのか、はじめて



くると新人社員でもアダは決して吠えないのです。吠えないで、じつと社員の行動を見ています。アダの前ではいけないことが二つあります。金庫を開けること、です。金庫はご主人にとつて一番大切なもの、冷蔵庫は自分にとつて一番大切なもの、だからです。
冷蔵庫にはアダが大好きな小倉屋の昆布の佃煮が入っています。そうなんです。アダは小倉屋の昆布茶漬けが大、大好きなんです。
「まるで人間のお年寄りみたいでしょう?」と奥さんがおかしくなって笑っていました。(KIMI)

ふくしま古田会発足15周年記念 日芸ふくしま音楽祭 開催
日本大学芸術学部の卒業生で構成するふくしま古田会では、「日芸ふくしま音楽祭」を開催します。クラシック曲やポピュラー音楽などの演奏に加え、今回は鉄道写真についてのギヤラリートークと、鉄道に関する曲の演奏などを行うコーナーもあります。
入場無料ですので、皆さんお出かけください。
日時●3月10日(日)
13:30開場 14:00開演
会場●ミュージカルがくと館 大ホール
※入場無料
090・5353・1820

郡山市スポーツ用具の貸出について
郡山市では、グラウンド・ゴルフ、ペタンク、インディアカ、ネオホッケー、ターゲットボードゴルフ、ボッチャ、ゴルフボールの用具の貸出を行っています。地域レクリエーション、ハピリーティーン、ご家族などでご利用いただけます。

秀成不動産(株) 927-0332
不動産売却依頼・査定承ります。福島県知事(5)第2209号
郡山市大槻町字針生3-1

売家	会津若松市一貫町	売家	富田町天神林
 ④63坪 ③39坪 ②2台 南西角地・会津中央病院近く 4LDK 1,880万円	 ④84坪 ③49坪 ⑤5台可 二世帯可・富田東小・富田中 6DK+広縁+納戸 2,480万円		
新築	並木2丁目	新築	成山町
 ④67坪 ③34坪 ③3台可 東4m・大島小/五中 4LDK 2,990万円	 完成内覧可 ④56坪 ③33坪 ③3台可 6m公道・安積一小/安積中 4LDK 2,590万円		

(7) ●④ただし店の照明が明るく感じたなら、いい方向にいかもれません。

エアコン1台で心地良い家

Passive design 20坪 **桜と漆喰壁**の家でこの価格は安い!

キャンペーンにつき **100万円引!**
通常価格1,620万円 **1,520万円**

パッシブ暖涼の家

- 床下エアコン** 床下に設置した、1台のエアコンで家中が暖かい。
- 小屋裏エアコン** 夏は小屋裏冷房で家全体を冷やし住居全体を涼しくします。
- W断熱** 外断熱と内断熱で1年を通じて快適な住み心地を実現しました。
- 自然素材の家** 外壁と内壁にすい、木の床等自然素材を使用。
- 地震に強い家** 耐震等級3を取得した長期優良住宅の認定を受けております。

スペイン漆喰と木の家 **アドバンスホーム株式会社**
〒962-0063 須賀川市西山寺町289
☎0248-72-2421

桃おやつ 福島さんちの

福島県産小麦粉「きぬあずま」をベースに、ホワイトチョコレートとバターをふんだんに使用した生地に福島・菱沼農園オリジナルの「べにこはくりんご」のセミドライフルーツとホワイトチョコレートを散りばめふくまかに焼き上げました。

冬のブラウニーホワイト

2個入×5袋 本体**¥1,550**(税込¥1,674)
2個入×8袋 本体**¥2,300**(税込¥2,484)

【桃ももさく笑】
3枚入 本体**¥680**(税込¥774)
6枚入 本体**¥1,250**(税込¥1,350)
12枚入 本体**¥2,400**(税込¥2,592)

FLORAGE フルージュ
本店 / 郡山市桑野1-8-12 Phone. 925-9336
安積店 / 郡山市安積町長久保3-3-4 Phone. 937-2588

アップルトピックス Part.2

しだいに春めいてきましたが、季節の変わり目。まだまだ日々の気温や体感の変化が大きい頃です。体調管理、感染症対策に気を付けてくださいね。



「マツコの知らない世界」に出演 **アトラスハウス** ATLAS HOUSE

住宅デザイナー **タブチキヨシ** × **Takasho**

3社コラボMODEL HOUSE

5thROOM®のある家

完成見学会

3/9 SAT・10 SUN AM10:00～PM5:00
ご予約なしでも見学OK! ※雨天決行

1リビング、2ダイニング、3キッチン、4ベッドルームに続く、5番目の部屋、それが“フィフスルーム”です。庭で生まれるくつろぎの“部屋”で、豊かな暮らしをはじめませんか?

庭での豊かな暮らしを始めませんか?

3LDK 32.29坪(106.77㎡)

POINT
LDKにあるプライバシーの確保された中庭では視線を気にせず自由気ままにくつろぎ、小さなお子様を遊ばせることができます◎

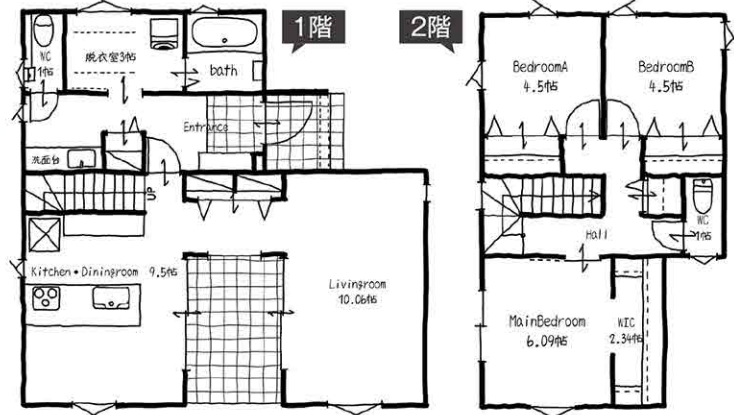

POINT
中庭側にある窓で明るさもバッチリ。太陽の暖かい日射しを浴びて光合成もでき、元気に!気候の良い時期は窓を開け放つことで空気循環が可能!

プレゼント
アトラスハウスの見学会を初めてご予約の方には商品券**1,000円分**

来場プレゼント
各日**先着50個**
シャトレーゼ特選**大きな苺大福**



会場 御前南1丁目

※当日は案内看板を目印にお越しください。道に迷った時は下記にお電話ください。

0120-38-7117

臨時駐車場

コミコミプランだから楽しい暮らし

KOMI KOMI PLAN

フリープランだからあなたの希望を叶えます **全58項目**

2×4工法
地震に強い!!
「東日本大震災」でも全壊0件

最大100万円
子育てエコホーム
支援事業対応しています。
ご相談ください。

新着 土地情報 建築条件付 売主のため手数料**0円!** 土地情報多数あります!

横塚2丁目 全3区画

●所有権●宅地●市街化区域
●工業地域●接道東側7.5m南側4m●建設率60%●容積率200%●準防火地域●プロパンガス●公営水道●本下水●雨水側溝●JR東北本線郡山駅東口徒歩17分/バス停「横塚2丁目」徒歩2分

44.22坪～(146.20㎡) **1,130万円～**

芳賀小・郡山第四中学区

1年間で消費するエネルギー収支ゼロ ZEH 住宅に取り組んでいます。 **Instagram更新しています!**

福島県知事(般-3)第29686号 福島県知事(3)第2964号 公益社団法人 全国宅地建物取引業保証協会

アトラスハウス 0120-38-7117

〒963-8017 郡山市長者1-7-17 1F アトラスハウス

おうちのリフォーム ご相談ください
小さな仕事から丸ごと1棟まで、何でも承ります!